Dirección NACIONAL de TRANSPORTE

GOBIERNO NACIONAL

Paraguay de la gente

**Misión:** "Regular el sistema de transporte por carretera nacional e internacional de pasajeros y cargas de manera segura, eficiente y económica"

# PLANILLA DE VIATICOS AGOSTO 2019

| (5) | | (6) | (7) | (8) | (9) | | (10) | (11) | (12) | (13) |
|---|---|---|---|---|---|---|---|---|---|---|
| Nombre y Apellido del beneficiario | | C.I. Nº | Funcionario: Sí / No | Cargo o función que desempeña | Disposición legal de asignación | | Destino de la comisión de servicio | Período de la comisión de servicio | Motivo de la comisión de servicio | Viático asignado (G.) |
| | | | | | Nº | FECHA | | | | |
| 1 | IGNACIO MEZA LOPEZ | 2.071.436 | SI | CAJERO | 234 | 26/07/2019 | ALTO PARANA | 30/07 AL 02/08/19 | DESARROLLO DEL PROGRAMA DE CAPACITACION PARA CONDUCTORES DE VEHICULOS UTILIZADOS EN EL TRANSPORTE DE MERCANCIAS PELIGROSAS | 1.560.290 |
| 2 | MARCOS RAMIREZ BOLAÑOS | 4.619.211 | SI | AUXILIAR ADMINISTRATIVO | 234 | 26/07/2019 | ALTO PARANA | 30/07 AL 02/08/19 | | 1.644.630 |
| 3 | JACINTO MODESTO AMARILLA PAEZ | 606.193 | SI | JEFE DEL DEPARTAMENTO DE BIENES | 234 | 26/07/2019 | ALTO PARANA | 30/07 AL 02/06/19 | | 1.728.970 |
| 4 | RUBEN AQUINO | 688.812 | SI | ASISTENTE | 234 | 26/07/2019 | ALTO PARANA | 30/07 AL 02/08/19 | | 1.560.290 |
| 5 | DERLIS ROMERO SEGOVIA | 762.536 | SI | DIRECTOR DE EDUCACIÓN Y SEGURIDAD | 234 | 26/07/2019 | ALTO PARANA | 30/07 AL 02/08/19 | | 1.560.290 |
| 6 | ADRIAN MERCED AGÜERO | 804.291 | SI | JEFE DPTO PROYECTO Y PLANEAMIENTO DE SERVICIOS | 234 | 26/07/2019 | ALTO PARANA | 30/07 AL 02/08/19 | | 1.560.290 |
| 7 | JULIO CESAR SALINAS SOTELO | 4.451.329 | SI | AUXILIAR DE SECRETARIA | 235 | 26/07/2019 | CONCEPCION - AMAMBAY - CANINDEYU - BOQUERON - SAN PEDRO | 5 AL 9/08/19 | NOTIFICACIONES DE LA RESOLUCION C.D. N° 830/2018 A LOS CENTROS DE INSPECCION TECNICA VEHICULAR DEL INTERIOR DEL PAIS | 1.433.780 |
| 8 | ADELIO NUÑEZ NUÑEZ | 700.919 | SI | CHOFER | 235 | 26/07/2019 | CONCEPCION - AMAMBAY - CANINDEYU - BOQUERON - SAN PEDRO | 5 AL 9/08/19 | | 1.518.120 |
| 9 | CARLOS ALBERTO RIVAS PANIAGUA | 1.115.919 | SI | DIRECCIÓN GENERAL DE RELACIONES Y NEGOCIACIONES INTERNACIONALES | 236 | 26/07/2019 | ITAPUA | 29/07 AL 02/08/19 | RELEVAMIENTO DEL SERVICIO DE TRANSPORTE DE PASAJEROS Y DE CARGAS, DATOS TECNICOS OPERATIVOS ENTRE ENCARNACION (PY) POSADAS (RA) EN LA DIVISION FRONTERIZA DE ENCARNACION | 2.024.160 |
| 10 | SUSANA NOEMI SILVA AMRTINEZ | 3.503.600 | SI | AUXILIAR DIRECCION GENERAL DE RELACIONES Y NEGOCIACIONES INTERNACIONALES | 236 | 26/07/2019 | ITAPUA | 29/07 AL 02/08/19 | | 2.024.160 |
| 11 | MARCOS ALEJANDRO GAMARRA INSFRAN | 3.751.678 | SI | COORDINADOR DE FOROS Y RELACIONES | 236 | 26/07/2019 | ITAPUA | 29/07 AL 02/08/19 | | 2.192.840 |
| 12 | GUSTAVO MANUEL MEDINA SOSA | 4.210.893 | SI | AUXILIAR - DTO. DE TRANSPORTE | 236 | 26/07/2019 | ITAPUA | 29/07 AL 02/06/19 | | 2.108.500 |
| 13 | VICTOR RAMON ALFONZO CATTONAR | 545.774 | SI | ASESOR TECNICO DE LA DIRECCION GENERAL DE RELACIONES Y NEGOCIACIONES INTERNACIONALES | 236 | 26/07/2019 | ITAPUA | 29/07 AL 02/08/19 | | 2.024.160 |
| 14 | BERNARDA PERTILE DE GONZALEZ | 641.110 | SI | AUXILIAR | 236 | 26/07/2019 | ITAPUA | 29/07 AL 02/08/19 | | 2.192.840 |

**Visión:** "Consolidar la DINATRAN por medio de la implementación, gestión y mejoramiento de sus procesos, generando la confiabilidad de los usuarios y operadores del sistema."

LUIS ENRIQUE DORIA AYALA
Jefe Dpto. de Rendición de Cuentas
Dirección de Finanzas - DGAF
DINATRAN

DIRECCION NACIONAL DE TRANSPORTE
Departamento de Rendición de Cuentas
DINATRAN
San Lorenzo - Paraguay

**Misión:** "Regular el sistema de transporte por carretera nacional e internacional de pasajeros y cargas de manera segura, eficiente y económica"

# PLANILLA DE VIATICOS AGOSTO 2019

| (5) | | (6) | (7) | (8) | (9) | | (10) | (11) | (12) | (13) |
|---|---|---|---|---|---|---|---|---|---|---|
| Nombre y Apellido del beneficiario | | C.I. N° | Funcionario: Sí / No | Cargo o función que desempeña | Disposición legal de asignación | | Destino de la comisión de servicio | Período de la comisión de servicio | Motivo de la comisión de servicio. | Viático asignado (G.) |
| | | | | | N° | FECHA | | | | |
| 15 | CARLOS ALBERTO RIVAS PANIAGUA | 1.115.919 | SI | DIRECCIÓN GENERAL DE RELACIONES Y NEGOCIACIONES INTERNACIONALES | 237 Y 246 | 31/07/2019 - 08/08/19 | ALTO PARANA - BOQUERON | 5 AL 09/08/19 | TRABAJOS DE RELEVAMIENTO DE DATOS TECNICOS Y OPERATIVOS EN LOS PAZOS FRONTERIZOS LOCALIZADOS EN EL CHACO PARAGUAYO (FRONTERA CON BOLIVIA Y BRASIL) | 2.108.500 |
| 16 | LUIS ISMAEL MARC RIOS | 1.124.102 | SI | COORDINADOR GENERAL DE REGISTROS Y ANTECEDENTES | 237 Y 246 | 31/07/2019 - 08/08/19 | ALTO PARANA - BOQUERON | 5 AL 09/08/19 | | 2.108.500 |
| 17 | CARLOS RAUL PERALTA RAGGINI | 1.202.928 | SI | DIRECTOR GENERAL DE TRANSPORTE TERRESTRE | 237 Y 246 | 31/07/2019 - 08/08/19 | ALTO PARANA - BOQUERON | 5 AL 09/08/19 | | 1.096.420 |
| 18 | OVIDIO JAVIER TALAVERA | 1.726.818 | SI | DIRECTOR GENERAL DE FISCALIZACION Y CONTROL | 237 Y 246 | 31/07/2019 - 08/08/19 | ALTO PARANA - BOQUERON | 5 AL 09/08/19 | | 1.096.420 |
| 19 | JUAN JOSE MARIA VIDAL BONIN | 2.700.264 | SI | DIRECTOR NACIONAL DE TRANSPORTE | 237 Y 246 | 31/07/2019 - 08/08/19 | ALTO PARANA - BOQUERON | 5 AL 09/08/19 | | 1.096.420 |
| 20 | VICTOR RAMON ALFONZO CATTONAR | 545.774 | SI | ASESOR TECNICO DE LA DIRECCION GENERAL DE RELACIONES Y NEGOCIACIONES INTERNACIONALES | 237 Y 246 | 31/07/2019 - 08/08/19 | ALTO PARANA - BOQUERON | 5 AL 09/08/19 | | 2.108.500 |
| 21 | JUAN RAMON VELAZQUEZ VERA | 3.488.655 | SI | DIRECTOR GENERAL DE ASUNTOS JURIDICOS | 249 | 16/08/2019 | CAMPO GRANDE (BR) | 20 AL 23/08/19 | PARTICIPAR DE LA VIII REUNION DEL GRUPO DE TRABAJO SOBRE CORREDORES BIOCEANICOS | 4.245.600 |

**Visión:** "Consolidar la DINATRAN por medio de la implementación, gestión y mejoramiento de sus procesos, generando la confiabilidad de los usuarios y operadores del sistema."

LUIS ENRIQUE DORIA AYALA
Jefe Dpto. de Rendición de Cuentas
Dirección de Finanzas - DGAF
DINATRAN

DIRECCION NACIONAL DE TRANSPORTE
Departamento de Rendición de Cuentas
San Lorenzo - Paraguay

**Misión:** "Regular el sistema de transporte por carretera nacional e internacional de pasajeros y cargas de manera segura, eficiente y económica"

# PLANILLA DE VIATICOS AGOSTO 2019

| (5) | | (6) | (7) | (8) | (9) | | (10) | (11) | (12) | (13) |
|---|---|---|---|---|---|---|---|---|---|---|
| Nombre y Apellido del beneficiario | | C.I. N° | Funcionario: Sí / No | Cargo o función que desempeña | Disposición legal de asignación | | Destino de la comisión de servicio | Período de la comisión de servicio | Motivo de la comisión de servicio. | Viático asignado (G.) |
| | | | | | N° | FECHA | | | | |
| 22 | CARLOS ALBERTO RIVAS PANIAGUA | 1.115.919 | SI | DIRECCIÓN GENERAL DE RELACIONES Y NEGOCIACIONES INTERNACIONALES | 250 | 16/08/2019 | FOZ DE IGUAZU (BR) | 21 AL 24/08/19 | PARTICIPAR DE LA REUNION TRILATERAL BRASIL/ ARGENTINA/PARAGUAY | 3.538.000 |
| 23 | ALBERTO BAEZ BENITEZ | 3.217.043 | SI | AUXILIAR ADMINISTRATIVO - DIRECCION GENERAL DE ADMINISTRACION Y FINANZAS | 250 | 16/08/2019 | FOZ DE IGUAZU (BR) | 21 AL 24/08/19 | | 2.952.400 |
| 24 | VICTOR RAMON ALFONZO CATTONAR | 545.774 | SI | ASESOR TECNICO DE LA DIRECCION GENERAL DE RELACIONES Y NEGOCIACIONES INTERNACIONALES | 250 | 16/08/2019 | FOZ DE IGUAZU (BR) | 21 AL 24/08/19 | | 3.538.000 |
| (15) Total | | | | | | | | | | 49.022.080 |
| (16) Total de viáticos del mes: CUARENTA Y NUEVE MILLONES, VEINTE Y DOS MIL, OCHENTA.- | | | | | | | | | | |

LUIS ENRIQUE DORIA AYALA
Jefe Dpto. de Rendición de Cuentas
Dirección de Finanzas - DGAF
DINATRAN

DIRECCION NACIONAL DE TRANSPORTE Departamento de Rendición de Cuentas San Lorenzo - Paraguay

**Visión:** "Consolidar la DINATRAN por medio de la implementación, gestión y mejoramiento de sus procesos, generando la confiabilidad de los usuarios y operadores del sistema."

# RESOLUCIÓN DN Nº 234

***POR LA CUAL SE COMISIONA A FUNCIONARIOS DE LA DINATRAN, A FIN DE REALIZAR EL DESARROLLO DEL PROGRAMA DE CAPACITACIÓN PARA CONDUCTORES DE VEHÍCULOS UTILIZADOS EN EL TRANSPORTE DE MERCANCÍAS PELIGROSAS, A REALIZARSE EN LA SEDE DE ALGESA, UBICADA EN CIUDAD DEL ESTE (DPTO. DE ALTO PARANÁ), A PARTIR DEL 30 DE JULIO AL 02 DE AGOSTO DE 2019.----------***

*San Lorenzo, 26 de julio de 2019*

***VISTO:*** *El Memorándum Nº 80 de fecha 09 de julio de 2019, donde el Lic. Derlis Romero Segovia, Director de la Dirección de Seguridad Vial, dependiente de la Dirección General de Transporte Terrestre de la DINATRAN, solicita la comisión de funcionarios y la provisión de viáticos y movilidad, para la realización del Programa de Capacitación para Conductores de Vehículos Empleados en el Trabajo de Mercancías Peligrosas, a realizarse en el local de ALGESA – Km. 12, Ciudad Del Este (Dpto. de Alto Paraná), los días 30, 31 de julio y 01, 02 de agosto de 2019; y,----------*

***CONSIDERANDO:*** *Que, la Dirección General de Administración y Finanzas de la DINATRAN, a través de su Departamento de Presupuesto por Memorándum D.P. Nº 181 de fecha 18 de julio de 2019, informó la disponibilidad presupuestaria en el rubro 230 Pasajes y Viáticos, conforme al Plan Financiero Institucional.----------*

*Que, por Memorándum D.G.A.J. Nº 460 de fecha 22 de julio de 2019, la Dirección General de Asuntos Jurídicos de la DINATRAN, informó que de acuerdo a los documentos expuestos a la vista, no encuentra óbices legales para la provisión de viáticos, a los funcionarios Derlis Romero, Adrián Agüero, Rubén Aquino, Jacinto Amarilla, Ignacio Meza, Marcos Ramírez, los días martes 30, miércoles 31 de julio y jueves 01, viernes 02 de agosto del corriente año, en Ciudad del Este, Departamento de Alto Paraná, a fin de realizar trabajos de capacitación a conductores de vehículos empleados en el transporte de mercancías peligrosas, solicitado por la Dirección de Educación y Seguridad Vial.----------*

*Que, es atribución del Director Nacional de Transporte, autorizar el comisionamiento de funcionarios para realizar tareas vinculadas a gestiones de la Institución y asignar los recursos necesarios para su cumplimiento, de conformidad a la Ley Nº 1.590/2000, que establece en su Art. 19 inc. m) Administrar los fondos de la DINATRAN, conforme al Presupuesto General de la Nación.----------*

***POR TANTO;*** *en uso de sus atribuciones legales, conferidas por la Ley Nº 1590/2000.----*

.../1/...

DIRECCIÓN NACIONAL DE TRANSPORTE

# RESOLUCIÓN DN Nº 234

***POR LA CUAL SE COMISIONA A FUNCIONARIOS DE LA DINATRAN, A FIN DE REALIZAR EL DESARROLLO DEL PROGRAMA DE CAPACITACIÓN PARA CONDUCTORES DE VEHÍCULOS UTILIZADOS EN EL TRANSPORTE DE MERCANCÍAS PELIGROSAS, A REALIZARSE EN LA SEDE DE ALGESA, UBICADA EN CIUDAD DEL ESTE (DPTO. DE ALTO PARANÁ), A PARTIR DEL 30 DE JULIO AL 02 DE AGOSTO DE 2019.----------***

.../2/...

***EL DIRECTOR NACIONAL DE TRANSPORTE***

***R E S U E L V E:***

***Artículo 1º.-*** *Comisionar a funcionarios de la DINATRAN, a fin de realizar el Desarrollo del Programa de Capacitación para Conductores de Vehículos Utilizados en el Transporte de Mercancías Peligrosas, a realizarse en la sede de ALGESA ubicada en Km.12, Ciudad del Este (Dpto. de Alto Paraná), a partir del 30 de julio al 02 de agosto de 2019, cuya nómina es la siguiente:*

| ***Fecha*** | ***Ciudad*** | ***Departamento*** | ***Días*** | ***Funcionarios*** |
|---|---|---|---|---|
| *30, 31/07/19 y 01, 02/08/19* | *Ciudad del Este* | *Alto Paraná* | *4* | ***Derlis Romero Segovia,*** *C.I. Nº 762.536*<br>***Merced Adrián Agüero,*** *C.I. Nº 804.291*<br>***Rubén Aquino Britos,*** *C.I. Nº 688.812*<br>***Jacinto Amarilla Páez,*** *C.I. Nº 606.193*<br>***Ignacio Meza López,*** *C.I. Nº 2.071.436*<br>***Marcos Ramírez Bolaño,*** *C.I. Nº 4.619.211* |

***Artículo 2º.-*** *Los funcionarios designados en el Artículo anterior, deberán elevar un informe pormenorizado sobre las actividades desarrolladas a la autoridad competente.---*

***Artículo 3º.-*** *La Dirección General de Administración y Finanzas de la DINATRAN, proveerá los recursos necesarios en concepto de viáticos, vehículo y combustible, según corresponda, de conformidad al Presupuesto General de Gastos del Ejercicio Fiscal 2019.----------*

***Artículo 4º.-*** *Comunicar a quienes corresponda y archivar.----------*

Lic. Karen C. Macchi Onzaine
Secretaria General
Dirección Nacional de Transporte
DINATRAN

Dirección NACIONAL de TRANSPORTE

GOBIERNO NACIONAL

Paraguay de la gente

*Misión: "Regular el sistema de transporte por carretera nacional e internacional de pasajeros y cargas de manera segura, eficiente y económica".*

# *MEMORAMDUM*

| | | |
|---|---|---|
| ***A la*** | : | ***Lic. Paola Samudio**, Jefa de Departamento*<br>*Departamento de Tesorería – D. Finanzas.* |
| ***Del*** | : | ***Sr. Ignacio Meza**, Cajero*<br>*Departamento de Tesorería – D. Finanzas.* |
| ***Referencia*** | : | ***Informe de Ingreso del Curso de Cargas Peligrosas en el Dpto. de Alto Paraná.-*** |
| ***Fecha*** | : | *07 de agosto de 2019.* |

*Por la presente, remito informe Recaudación del Curso de Cargas Peligrosas en el Dpto. de Alto Paraná de la fecha **01 de agosto del corriente**, en concepto de curso de capacitación, renovación y multas de carga peligrosas; por la cual he sido comisionado según **Resolución DN N°234/2019**, para desempeñar el cobro de las mismas. Detallo a continuación que se ha depositado a la cuenta N° 818816-5 de la DINATRAN al Banco Nacional de Fomento:*

***Boleta N° 414622***
***Monto Depositado: <u>Gs. 29.857.600</u>***

***OBS:** A raíz de la solicitud vía Memorándum N° 93/2019, de la Dirección de Educación y Seguridad Vial, en donde solicita anulación de la liquidación de proforma N° CE71976 a nombre de Carlos Javier Franco Cañete con C.I. N° 4.417.3278, debiendo ser Agrofertil S.A., se procedió a la anulación del Comprobante N° 821633 correspondiente a la proforma ya mencionada y al registro de un nuevo comprobante N° 821663 de fecha 05/08/2019 correspondiente a la proforma N° CE72047. El procedimiento se realizó posterior al depósito bancario, conllevando esta situación a que haya una diferencia entre el reporte de la recaudación del 01/08/19 y el monto depositado por tal fecha, siendo la diferencia el valor del comprobante anulado. Dicha diferencia será compensada en el depósito correspondiente a la recaudación de fecha 05/08/19, depositándose guaraníes 340.360 (trescientos cuarenta mil trescientos sesenta mil) menos para así equilibrar la diferencia.*

*Se anexa copias de reportes del sistema informático, boleta de depósito, comprobante anulado y comprobante registrado en la fecha 05/08/2019.*

***<u>A LA DIRECCION DE FINANZAS</u>**, Se eleva el presente informe para lo que hubiere lugar.*

Obs: los arqueos de caja no cuentan con firmas y sellos ya que no ingresaron previo depósito al Dpto. a mi cargo.-

Lic. Paola Samudio F.
Jefa Dpto. de Tesorería
Dirección de Finanzas - D.G.A.F.
DINATRAN

**BOLETA DE DEPÓSITO PARA EFECTIVO Y CHEQUES BNF**
**CASA MATRIZ Y SUCURSALES**

BNF — BANCO NACIONAL DE FOMENTO

Endose todos los cheques e indique el Número de Cuenta en el que son Depositados

**SERIE H**

Fecha: DIA 05 MES 08 AÑO 19

N° 0414622

Número de Cuenta: 8 1 8 8 1 6 - 5

Nombre de la Cuenta: [illegible]

CUENTA CORRIENTE ✓ CAJA DE AHORRO

**Detalle de Cheques cargo BNF**

| | Casa Matriz/Sucursal | Número de Cheque | Importe |
|---|---|---|---|
| 1 | [illegible] | [illegible] | |
| 2 | [illegible] | [illegible] | [illegible] |
| 3 | | | |
| 4 | | | |
| 5 | | | |
| 6 | | | |
| 7 | | | |
| 8 | | | |
| 9 | | | |
| 10 | | | |
| | | Total a depositar | |

| RESUMEN | |
|---|---|
| Efectivo | 29.857.600 |
| Cheque BNF - Casa Matriz | — |
| Cheque BNF - Sucursales | — |
| TOTAL | 29.857.600 |

Son Guaraníes: [illegible]

Conozco y acepto las condiciones del depósito establecidas al dorso del presente documento.

Depositante: [illegible] C.I.N°: [illegible]

Dirección: .......... Ocupación: ..........

Ciudad: .......... Nacionalidad: .......... Teléfono: ..........

Firma del Depositante

Firma y Sello del Cajero

Industria Gráfica Intelify S.A. Tel.: +595 61 509082 - 300.000 J.x 2 (0302.001/0602.000) Abril 2019

Dinatran
Dirección Nacional de Transporte
Ruta N° 2 Mcal. Estigarribia Km 14
Teléfono 582145

# INGRESOS por USUARIO

IGMEZA

*DESDE* 01/08/2019 *HASTA* 01/08/2019


Fecha 05/08/19
Hora 09:34:43
Usuario: IGMEZA

| FECHA | NRO. | RECURRENTE | USUARIO | EFECTIVO | CHEQUE | IMPORTE | NRO.CHEQUE |
|---|---|---|---|---|---|---|---|
| 01/08/2019 | | | | | | | |
| | 821.571 | SYNGENTA PARAGUAY S.A. | IGMEZA | 966.400 | 0 | 966.400 | |
| | 821.572 | SYNGENTA PARAGUAY S.A. | IGMEZA | 876.400 | 0 | 876.400 | |
| | 821.574 | LUCIO ALCIDES PENAYO BARZABAL | IGMEZA | 996.400 | 0 | 996.400 | |
| | 821.575 | AGRO SILO SANTA CATALINA SA | IGMEZA | 996.400 | 0 | 996.400 | |
| | 821.578 | DAVID GONZALEZ MONTANIA | IGMEZA | 340.360 | 0 | 340.360 | |
| | 821.579 | GILSON TOEBE FRISS | IGMEZA | 936.400 | 0 | 936.400 | |
| | 821.580 | AGRO SILO SANTA CATALINA SA | IGMEZA | 996.400 | 0 | 996.400 | |
| | 821.581 | CIABAY S.A. | IGMEZA | 484.700 | 0 | 484.700 | |
| | 821.582 | ZENON VERA PEDROZO | IGMEZA | 340.360 | 0 | 340.360 | |
| | 821.583 | ADEMIR GOBBI ANDOLFATO | IGMEZA | 340.360 | 0 | 340.360 | |
| | 821.584 | ROBERTO ISAIAS PORTILLO MARTINEZ | IGMEZA | 340.360 | 0 | 340.360 | |
| | 821.585 | DIEGO MARCIEL ROTHEMANN DE PARIS | IGMEZA | 340.360 | 0 | 340.360 | |
| | 821.586 | SYNGENTA PARAGUAY S.A. | IGMEZA | 340.360 | 0 | 340.360 | |
| | 821.587 | BOOM SOCIEDAD ANONIMA | IGMEZA | 340.360 | 0 | 340.360 | |
| | 821.588 | CONSTRUCTORA ACARAY S.A. | IGMEZA | 340.360 | 0 | 340.360 | |
| | 821.589 | BLAS ANTONIO BARRETO | IGMEZA | 340.360 | 0 | 340.360 | |
| | 821.590 | AGROFERTIL S.A. | IGMEZA | 340.360 | 0 | 340.360 | |
| | 821.591 | CIABAY S.A. | IGMEZA | 340.360 | 0 | 340.360 | |
| | 821.592 | BIO PARAGUAY S.A. | IGMEZA | 340.360 | 0 | 340.360 | |
| | 821.593 | BIO PARAGUAY S.A. | IGMEZA | 340.360 | 0 | 340.360 | |
| | 821.594 | DIEGO HONORIO GODOY ROMAN | IGMEZA | 340.360 | 0 | 340.360 | |
| | 821.595 | LEANDRO FRITZEN | IGMEZA | 340.360 | 0 | 340.360 | |
| | 821.596 | APARECIDO DA SILVA EZEQUIEL | IGMEZA | 340.360 | 0 | 340.360 | |
| | 821.597 | FRANCISCO OTAZU | IGMEZA | 340.360 | 0 | 340.360 | |
| | 821.598 | CIABAY S.A. | IGMEZA | 340.360 | 0 | 340.360 | |
| | 821.599 | CONSTRUCTORA ACARAY S.A. | IGMEZA | 340.360 | 0 | 340.360 | |
| | 821.602 | ADAN HEERMINIO GRACIA SILVA | IGMEZA | 340.360 | 0 | 340.360 | |
| | 821.603 | UPL PARAGUAY SOCIEDAD ANONIMA | IGMEZA | 340.360 | 0 | 340.360 | |
| | 821.604 | CABEZA BLANCA INSUMOS SOCIEDAD AN | IGMEZA | 340.360 | 0 | 340.360 | |
| | 821.605 | JAIME AGUSTIN TORRES ARIAS | IGMEZA | 340.360 | 0 | 340.360 | |
| | 821.606 | OSCAR REINERIO TORRES ARIAS | IGMEZA | 340.360 | 0 | 340.360 | |
| | 821.607 | LUIS MANUEL MARTINEZ TRINIDAD | IGMEZA | 340.360 | 0 | 340.360 | |
| | 821.608 | SYNGENTA PARAGUAY S.A. | IGMEZA | 340.360 | 0 | 340.360 | |
| | 821.609 | AGROFERTIL S.A. | IGMEZA | 340.360 | 0 | 340.360 | |
| | 821.610 | JOSUE MATILDES PEREIRA | IGMEZA | 340.360 | 0 | 340.360 | |
| | 821.611 | LUIS CARLOS ALCARAZ BOGADO | IGMEZA | 340.360 | 0 | 340.360 | |
| | 821.612 | LOURDES ROMERO DAVALOS | IGMEZA | 340.360 | 0 | 340.360 | |
| | 821.613 | MARCIO HENRIQUE SILVERO | IGMEZA | 340.360 | 0 | 340.360 | |
| | 821.614 | AGROPECUARIA CAMPOS NUEVOS S.A. | IGMEZA | 340.360 | 0 | 340.360 | |
| | 821.615 | GAS DEL ESTE S.A. | IGMEZA | 340.360 | 0 | 340.360 | |
| | 821.616 | HUGO ARNALDO BAEZ BARRIOS | IGMEZA | 340.360 | 0 | 340.360 | |
| | 821.617 | CALIXTO DURTE LOPEZ | IGMEZA | 340.360 | 0 | 340.360 | |
| | 821.618 | CLEBERSON SERGIO PEREIRA | IGMEZA | 340.360 | 0 | 340.360 | |
| | 821.619 | FABIO CACERES MARTINS | IGMEZA | 340.360 | 0 | 340.360 | |
| | 821.622 | MICHEL ARIEL FORCADO | IGMEZA | 340.360 | 0 | 340.360 | |
| | 821.623 | FRANCISCO JAVIER DURE NUÑEZ | IGMEZA | 340.360 | 0 | 340.360 | |
| | 821.624 | LUIS SALVADOR FRANCO | IGMEZA | 340.360 | 0 | 340.360 | |
| | 821.625 | ARIEL RODRIGO VILLAMAYOR CANO | IGMEZA | 340.360 | 0 | 340.360 | |
| | 821.626 | CARGILL AGROPECUARIA S.A.C.I. | IGMEZA | 340.360 | 0 | 340.360 | |
| | 821.627 | AGRO SILO SANTA CATALINA SA | IGMEZA | 340.360 | 0 | 340.360 | |
| | 821.628 | CARLOS FREY NETO | IGMEZA | 340.360 | 0 | 340.360 | |
| | 821.630 | JUAN THOR JANKE ORLANDINI | IGMEZA | 340.360 | 0 | 340.360 | |
| | 821.631 | AGROLATINA SA | IGMEZA | 340.360 | 0 | 340.360 | |
| | 821.632 | AGROLATINA SA | IGMEZA | 340.360 | 0 | 340.360 | |
| | 821.633 | CARLOS JAVIER FRANCO CACERES | IGMEZA | 340.360 | 0 | 340.360 | |
| | 821.634 | ERICO TULLO FLECHA | IGMEZA | 340.360 | 0 | 340.360 | |

Dinatran
Dirección Nacional de Transporte
Ruta Nº 2 Mcal. Estigarribia Km 14
Telefax: 582145

# INGRESOS por USUARIO

IGMEZA

Fecha 05/08/19
Hora 09:34:43
Usuario: IGMEZA

*DESDE* 01/08/2019 *HASTA* 01/08/2019

| FECHA | NRO. | RECURRENTE | USUARIO | EFECTIVO | CHEQUE | IMPORTE | NRO.CHEQUE |
|---|---|---|---|---|---|---|---|
| | 821.635 | ANDRE MARQUEZ ROCHA RODRIGUES | IGMEZA | 340.360 | 0 | 340.360 | |
| | 821.636 | GUIDO HERNAN ALMADA ZARATE | IGMEZA | 340.360 | 0 | 340.360 | |
| | 821.637 | ELVIO BENITEZ BENITEZ | IGMEZA | 340.360 | 0 | 340.360 | |
| | 821.638 | CONSTRUCTORA ACARAY S.A. | IGMEZA | 340.360 | 0 | 340.360 | |
| | 821.639 | VICTOR HUBER SILVA | IGMEZA | 340.360 | 0 | 340.360 | |
| | 821.640 | CONSTRUCTORA ACARAY S.A. | IGMEZA | 340.360 | 0 | 340.360 | |
| | 821.641 | OSCAR FIDEL COSTA DOMINGUEZ | IGMEZA | 340.360 | 0 | 340.360 | |
| | 821.642 | VALCIR POTRATZ | IGMEZA | 340.360 | 0 | 340.360 | |
| | 821.643 | JUAN NOTARIO RODRIGUEZ | IGMEZA | 340.360 | 0 | 340.360 | |
| | 821.644 | LAR S.R.L. | IGMEZA | 340.360 | 0 | 340.360 | |
| | 821.645 | RAMON VALDEZ ALFONZO | IGMEZA | 340.360 | 0 | 340.360 | |
| | 821.646 | JUAN CARLOS DA VEIGA RAATZ | IGMEZA | 996.400 | 0 | 996.400 | |
| | 821.647 | FACUNDO LUIS ISASI CESPEDES | IGMEZA | 340.360 | 0 | 340.360 | |
| | 821.648 | ENZO GABRIEL GOMEZ VERA | IGMEZA | 340.360 | 0 | 340.360 | |
| | 821.650 | DANIEL NOTARIO RODRIGUEZ | IGMEZA | 484.700 | 0 | 484.700 | |
| | 821.652 | VAGNER MEINERS CACIANO | IGMEZA | 340.360 | 0 | 340.360 | |
| | 821.653 | CLAUDECIR CECATTO | IGMEZA | 340.360 | 0 | 340.360 | |
| | 821.654 | OVETRIL SA | IGMEZA | 340.360 | 0 | 340.360 | |
| | | **TOTAL** 01/08/2019 | | 29.857.600 | 0 | 29.857.600 | |

CANT. COMPROBANTES 74

**TOTAL GRAL.** 29.857.600

**Total EFECTIVO** 29.857.600

**Total CHEQUES** 0

Dirección NACIONAL de TRANSPORTE

GOBIERNO NACIONAL

Paraguay de la gente

# ARQUEO DE CAJA

***COMPROBANTES DE INGRESOS EMITIDOS. FECHA: 01/08/2019.***

ALGESA CIUDAD DE ESTE CARGAS PELIGROSA

| Nº | Comp.Ingreso Nº | Monto en Efectivo | Monto en Cheque | Nº Cheque |
|---|---|---|---|---|
| 1 | 821.571 | 966.400 | | |
| 2 | 821.572 | 876.400 | | |
| 3 | 821.573 | Anulado | | |
| 4 | 821.574 | 996.400 | | |
| 5 | 821.575 | 996.400 | | |
| 6 | 821.576 | Anulado | | |
| 7 | 821.577 | Anulado | | |
| 8 | 821.578 | 340.360 | | |
| 9 | 821.579 | 936.400 | | |
| 10 | 821.580 | 996.400 | | |
| 11 | 821.581 | 484.700 | | |
| 12 | 821.582 | 340.360 | | |
| 13 | 821.583 | 340.360 | | |
| 14 | 821.584 | 340.360 | | |
| 15 | 821.585 | 340.360 | | |
| 16 | 821.586 | 340.360 | | |
| 17 | 821.587 | 340.360 | | |
| 18 | 821.588 | 340.360 | | |
| 19 | 821.589 | 340.360 | | |
| 20 | 821.590 | 340.360 | | |
| 21 | 821.591 | 340.360 | | |
| 22 | 821.592 | 340.360 | | |
| 23 | 821.593 | 340.360 | | |
| 24 | 821.594 | 340.360 | | |
| 25 | 821.595 | 340.360 | | |
| 26 | 821.596 | 340.360 | | |
| 27 | 821.597 | 340.360 | | |
| 28 | 821.598 | 340.360 | | |
| 29 | 821.599 | 340.360 | | |
| 30 | 821.600 | Anulado | | |
| 31 | 821.601 | Anulado | | |
| 32 | 821.602 | 340.360 | | |
| 33 | 821.603 | 340.360 | | |
| 34 | 821.604 | 340.360 | | |
| 35 | 821.605 | 340.360 | | |
| 36 | 821.606 | 340.360 | | |
| 37 | 821.607 | 340.360 | | |
| 38 | 821.608 | 340.360 | | |
| 39 | 821.609 | 340.360 | | |
| 40 | 821.610 | 340.360 | | |
| 41 | 821.611 | 340.360 | | |
| 42 | 821.612 | 340.360 | | |
| 43 | 821.613 | 340.360 | | |
| 44 | 821.614 | 340.360 | | |
| 45 | 821.615 | 340.360 | | |
| 46 | 821.616 | 340.360 | | |
| 47 | 821.617 | 340.360 | | |
| 48 | 821.618 | 340.360 | | |
| 49 | 821.619 | 340.360 | | |
| 50 | 821.620 | Anulado | | |
| 51 | 821.621 | Anulado | | |
| 52 | 821.622 | 340.360 | | |
| 53 | 821.623 | 340.360 | | |
| 54 | 821.624 | 340.360 | | |
| 55 | 821.625 | 340.360 | | |

| | | | | |
|---|---|---|---|---|
| 56 | 821.626 | 340.360 | | |
| 57 | 821.627 | 340.360 | | |
| 58 | 821.628 | 340.360 | | |
| 59 | 821.629 | Anulado | | |
| 60 | 821.630 | 340.360 | | |
| 61 | 821.631 | 340.360 | | |
| 62 | 821.632 | 340.360 | | |
| 63 | 821.633 | 340.360 | | |
| 64 | 821.634 | 340.360 | | |
| 65 | 821.635 | 340.360 | | |
| 66 | 821.636 | 340.360 | | |
| 67 | 821.637 | 340.360 | | |
| 68 | 821.638 | 340.360 | | |
| 69 | 821.639 | 340.360 | | |
| 70 | 821.640 | 340.360 | | |
| 71 | 821.641 | 340.360 | | |
| 72 | 821.642 | 340.360 | | |
| 73 | 821.643 | 340.360 | | |
| 74 | 821.644 | 340.360 | | |
| 75 | 821.645 | 340.360 | | |
| 76 | 821.646 | 996.400 | | |
| 77 | 821.647 | 340.360 | | |
| 78 | 821.648 | 340.360 | | |
| 79 | 821.649 | Anulado | | |
| 80 | 821.650 | 484.700 | | |
| 81 | 821.651 | Anulado | | |
| 82 | 821.652 | 340.360 | | |
| 83 | 821.653 | 340.360 | | |
| 84 | 821.654 | 340.360 | | |
| | **TOTAL** | **29.857.600** | **0** | |
| | **Total Efectivo** | **29.857.600** | | |
| | **Total Cheque** | **0** | | |
| | ***Total Gral*** | ***29.857.600*** | | |

**Recibi conforme**

**FIRMA DEL CAJERO.....**
**ACLARACION: IGNACIO MEZA**

**Firma:.....**
**Lic.PAOLA SAMUDIO**
**JEFA DE DEPARTAMENTO**
**DE TESORERIA**

DINATRAN
DIRECCIÓN NACIONAL DE TRANSPORTE

Ruta Nº 2 Mcal. Estigarribia Km 14
Telefax: 582145

RUC: 80023431-6

**COMPROBANTE DE INGRESO**

Nº 821633

Ley 1590/00
Que regula el Sistema Nacional de Transporte

Fecha: 01/08/2019 Lugar de expedición: OFICINA CENTRAL C.V.: B535868

Señor(es): CARLOS JAVIER FRANCO CACERES Ruc: C.Id: 4417278

Marca: Chapa Nº 0

Servicio habilitado: CARGAS PELIGROSAS Chassis:

| RUB | S.RUB | CONCEPTO | CANT. | IMPORTE |
|---|---|---|---|---|
| 12 | 01 | CERTIFICADO DE CAPACITACION | 1 | 84.340 |
| 12 | 02 | CARNET DE HABILITACION | 1 | 84.340 |
| 12 | 05 | ARANCELES EDUCATIVOS | 1 | 168.680 |
| 32 | 03 | PLASTIFICADO DE CARNET | 1 | 3.000 |

TRESCIENTOS CUARENTA MIL TRESCIENTOS SESENTA 340.360

Ignacio Meza
Ingreso - Caja
Dirección de Administración y Finanzas - DGAF
DINATRAN

LIQUIDADOR CAJERO

Original: Contribuyente

---


DINATRAN
DIRECCIÓN NACIONAL DE TRANSPORTE

Ruta Nº 2 Mcal. Estigarribia Km 14
Telefax: 582145

RUC: 80023431-6

COMPROBANTE DE INGRESO

Nº 821633

Ley 1590/00
Que regula el Sistema Nacional de Transporte

Fecha: 01/08/2019 Lugar de expedición: OFICINA CENTRAL C.V.: B535868

Señor(es): CARLOS JAVIER FRANCO CACERES Ruc: C.Id: 4417278

Marca: Chapa Nº 0

Servicio habilitado: CARGAS PELIGROSAS Chassis:

| RUB | S.RUB | CONCEPTO | CANT. | IMPORTE |
|---|---|---|---|---|
| 12 | 01 | CERTIFICADO DE CAPACITACION | 1 | 84.340 |
| 12 | 02 | CARNET DE HABILITACION | 1 | 84.340 |
| 12 | 05 | ARANCELES EDUCATIVOS | 1 | 168.680 |
| 32 | 03 | PLASTIFICADO DE CARNET | 1 | 3.000 |

SCIENTOS CUARENTA MIL TRESCIENTOS SESENTA 340.360

Ignacio Meza
Ingreso - Caja
Dirección de Administración y Finanzas - DGAF
DINATRAN

LIQUIDADOR CAJERO

Duplicado: Archivo Tributario

---

DINATRAN
DIRECCIÓN NACIONAL DE TRANSPORTE

Ruta Nº 2 Mcal. Estigarribia Km 14
Telefax: 582145

RUC: 80023431-6

COMPROBANTE DE INGRESO

Nº 821633

Ley 1590/00
Que regula el Sistema Nacional de Transporte

Fecha: 01/08/2019 Lugar de expedición: OFICINA CENTRAL C.V.: B535868

Señor(es): CARLOS JAVIER FRANCO CACERES Ruc: C.Id: 4417278

Marca: Chapa Nº 0

Servicio habilitado: CARGAS PELIGROSAS Chassis:

| RUB | S.RUB | CONCEPTO | CANT. | IMPORTE |
|---|---|---|---|---|
| 12 | 01 | CERTIFICADO DE CAPACITACION | 1 | 84.340 |
| 12 | 02 | CARNET DE HABILITACION | 1 | 84.340 |
| 12 | 05 | ARANCELES EDUCATIVOS | 1 | 168.680 |
| 32 | 03 | PLASTIFICADO DE CARNET | 1 | 3.000 |

TRESCIENTOS CUARENTA MIL TRESCIENTOS SESENTA 340.360

Ignacio Meza
Ingreso - Caja
Dirección de Administración y Finanzas - DGAF
DINATRAN

LIQUIDADOR CAJERO

Triplicado: Contabilidad
No válido para crédito fiscal

# FORMULARIO DE LIQUIDACION PROFORMA

NUMERO: CE71976

EXPEDIDO SEGURIDAD DE CARGAS PELIGROSAS

Fecha: 31/07/2019

Contribuyente CARLOS JAVIER FRANCO CACERES — Cédula: 4417278

R.U.C.

Hab.Carga Peligrosa N° — Serie: — Cant.Vehic: 0

Tipo Vehic: — Marca:

Servicio Hab. CARGAS PELIGROSAS — Pais: PARAGUAYA

Vencimiento: / / — Nro.Acta Intervención: 0

| RUB | SUB | DESCRIPCION | JORNAL | OBSERVACION | CANT | IMPORTE |
|---|---|---|---|---|---|---|
| 12 | 01 | CERTIFICADO DE CAPACITACION | 1,0 | | 1 | 84.340 |
| 12 | 02 | CARNET DE HABILITACION | 1,0 | | 1 | 84.340 |
| 12 | 05 | ARANCELES EDUCATIVOS | 2,0 | | 1 | 168.680 |
| 32 | 03 | PLASTIFICADO DE CARNET | 0,0 | | 1 | 3.000 |
| CHAPA | | | 0 0 0 0 0 | | | 340.360 |

FIRMA RESPONSABLE

Solicito la anulacion de Comprobante por error involuntario en la carga de datos, ya que el contribuyente habia solicitado salga a nombre de la Empresa en la cual se encuentra Trabajando

A NOMBRE

AGROFERTIL

Dinatran
Dirección Nacional de Transporte
Ruta Nº 2 Mcal. Estigarribia Km 14
Teléfax: 582145

# INGRESOS por USUARIO

IGMEZA

*DESDE* 01/08/2019 *HASTA* 01/08/2019


Fecha 05/08/19
Hora 13:47:44
Usuario: IGMEZA

| FECHA | NRO. | RECURRENTE | USUARIO | EFECTIVO | CHEQUE | IMPORTE | NRO.CHEQUE |
|---|---|---|---|---|---|---|---|
| 01/08/2019 | | | | | | | |
| | 821.571 | SYNGENTA PARAGUAY S.A. | IGMEZA | 966.400 | 0 | 966.400 | |
| | 821.572 | SYNGENTA PARAGUAY S.A. | IGMEZA | 876.400 | 0 | 876.400 | |
| | 821.574 | LUCIO ALCIDES PENAYO BARZABAL | IGMEZA | 996.400 | 0 | 996.400 | |
| | 821.575 | AGRO SILO SANTA CATALINA SA | IGMEZA | 996.400 | 0 | 996.400 | |
| | 821.578 | DAVID GONZALEZ MONTANIA | IGMEZA | 340.360 | 0 | 340.360 | |
| | 821.579 | GILSON TOEBE FRISS | IGMEZA | 936.400 | 0 | 936.400 | |
| | 821.580 | AGRO SILO SANTA CATALINA SA | IGMEZA | 996.400 | 0 | 996.400 | |
| | 821.581 | CIABAY S.A. | IGMEZA | 484.700 | 0 | 484.700 | |
| | 821.582 | ZENON VERA PEDROZO | IGMEZA | 340.360 | 0 | 340.360 | |
| | 821.583 | ADEMIR GOBBI ANDOLFATO | IGMEZA | 340.360 | 0 | 340.360 | |
| | 821.584 | ROBERTO ISAIAS PORTILLO MARTINEZ | IGMEZA | 340.360 | 0 | 340.360 | |
| | 821.585 | DIEGO MARCIEL ROTHEMANN DE PARIS | IGMEZA | 340.360 | 0 | 340.360 | |
| | 821.586 | SYNGENTA PARAGUAY S.A. | IGMEZA | 340.360 | 0 | 340.360 | |
| | 821.587 | BOOM SOCIEDAD ANONIMA | IGMEZA | 340.360 | 0 | 340.360 | |
| | 821.588 | CONSTRUCTORA ACARAY S.A. | IGMEZA | 340.360 | 0 | 340.360 | |
| | 821.589 | BLAS ANTONIO BARRETO | IGMEZA | 340.360 | 0 | 340.360 | |
| | 821.590 | AGROFERTIL S.A. | IGMEZA | 340.360 | 0 | 340.360 | |
| | 821.591 | CIABAY S.A. | IGMEZA | 340.360 | 0 | 340.360 | |
| | 821.592 | BIO PARAGUAY S.A. | IGMEZA | 340.360 | 0 | 340.360 | |
| | 821.593 | BIO PARAGUAY S.A. | IGMEZA | 340.360 | 0 | 340.360 | |
| | 821.594 | DIEGO HONORIO GODOY ROMAN | IGMEZA | 340.360 | 0 | 340.360 | |
| | 821.595 | LEANDRO FRITZEN | IGMEZA | 340.360 | 0 | 340.360 | |
| | 821.596 | APARECIDO DA SILVA EZEQUIEL | IGMEZA | 340.360 | 0 | 340.360 | |
| | 821.597 | FRANCISCO OTAZU | IGMEZA | 340.360 | 0 | 340.360 | |
| | 821.598 | CIABAY S.A. | IGMEZA | 340.360 | 0 | 340.360 | |
| | 821.599 | CONSTRUCTORA ACARAY S.A. | IGMEZA | 340.360 | 0 | 340.360 | |
| | 821.602 | ADAN HEERMINIO GRACIA SILVA | IGMEZA | 340.360 | 0 | 340.360 | |
| | 821.603 | UPL PARAGUAY SOCIEDAD ANONIMA | IGMEZA | 340.360 | 0 | 340.360 | |
| | 821.604 | CABEZA BLANCA INSUMOS SOCIEDAD ANONIMA | IGMEZA | 340.360 | 0 | 340.360 | |
| | 821.605 | JAIME AGUSTIN TORRES ARIAS | IGMEZA | 340.360 | 0 | 340.360 | |
| | 821.606 | OSCAR REINERIO TORRES ARIAS | IGMEZA | 340.360 | 0 | 340.360 | |
| | 821.607 | LUIS MANUEL MARTINEZ TRINIDAD | IGMEZA | 340.360 | 0 | 340.360 | |
| | 821.608 | SYNGENTA PARAGUAY S.A. | IGMEZA | 340.360 | 0 | 340.360 | |
| | 821.609 | AGROFERTIL S.A. | IGMEZA | 340.360 | 0 | 340.360 | |
| | 821.610 | JOSUE MATILDES PEREIRA | IGMEZA | 340.360 | 0 | 340.360 | |
| | 821.611 | LUIS CARLOS ALCARAZ BOGADO | IGMEZA | 340.360 | 0 | 340.360 | |
| | 821.612 | LOURDES ROMERO DAVALOS | IGMEZA | 340.360 | 0 | 340.360 | |
| | 821.613 | MARCIO HENRIQUE SILVERO | IGMEZA | 340.360 | 0 | 340.360 | |
| | 821.614 | AGROPECUARIA CAMPOS NUEVOS S.A. | IGMEZA | 340.360 | 0 | 340.360 | |
| | 821.615 | GAS DEL ESTE S.A. | IGMEZA | 340.360 | 0 | 340.360 | |
| | 821.616 | HUGO ARNALDO BAEZ BARRIOS | IGMEZA | 340.360 | 0 | 340.360 | |
| | 821.617 | CALIXTO DURTE LOPEZ | IGMEZA | 340.360 | 0 | 340.360 | |
| | 821.618 | CLEBERSON SERGIO PEREIRA | IGMEZA | 340.360 | 0 | 340.360 | |
| | 821.619 | FABIO CACERES MARTINS | IGMEZA | 340.360 | 0 | 340.360 | |
| | 821.622 | MICHEL ARIEL FORCADO | IGMEZA | 340.360 | 0 | 340.360 | |
| | 821.623 | FRANCISCO JAVIER DURE NUÑEZ | IGMEZA | 340.360 | 0 | 340.360 | |
| | 821.624 | LUIS SALVADOR FRANCO | IGMEZA | 340.360 | 0 | 340.360 | |
| | 821.625 | ARIEL RODRIGO VILLAMAYOR CANO | IGMEZA | 340.360 | 0 | 340.360 | |
| | 821.626 | CARGILL AGROPECUARIA S.A.C.I. | IGMEZA | 340.360 | 0 | 340.360 | |
| | 821.627 | AGRO SILO SANTA CATALINA SA | IGMEZA | 340.360 | 0 | 340.360 | |
| | 821.628 | CARLOS FREY NETO | IGMEZA | 340.360 | 0 | 340.360 | |
| | 821.630 | JUAN THOR JANKE ORLANDINI | IGMEZA | 340.360 | 0 | 340.360 | |
| | 821.631 | AGROLATINA SA | IGMEZA | 340.360 | 0 | 340.360 | |
| | 821.632 | AGROLATINA SA | IGMEZA | 340.360 | 0 | 340.360 | |
| | 821.634 | ERICO TULLO FLECHA | IGMEZA | 340.360 | 0 | 340.360 | |
| | 821.635 | ANDRE MARQUEZ ROCHA RODRIGUES | IGMEZA | 340.360 | 0 | 340.360 | |

Dinatran
Dirección Nacional de Transporte
Ruta Nº 2 Mcal. Estigarribia Km 14
Teléfax: 582145

# INGRESOS por USUARIO

IGMEZA

*DESDE* 01/08/2019 *HASTA* 01/08/2019


Fecha 05/08/19
Hora 13:47:44
Usuario: IGMEZA

| FECHA | NRO. | RECURRENTE | USUARIO | EFECTIVO | CHEQUE | IMPORTE | NRO.CHEQUE |
|---|---|---|---|---|---|---|---|
| | 821.636 | GUIDO HERNAN ALMADA ZARATE | IGMEZA | 340.360 | 0 | 340.360 | |
| | 821.637 | ELVIO BENITEZ BENITEZ | IGMEZA | 340.360 | 0 | 340.360 | |
| | 821.638 | CONSTRUCTORA ACARAY S.A. | IGMEZA | 340.360 | 0 | 340.360 | |
| | 821.639 | VICTOR HUBER SILVA | IGMEZA | 340.360 | 0 | 340.360 | |
| | 821.640 | CONSTRUCTORA ACARAY S.A. | IGMEZA | 340.360 | 0 | 340.360 | |
| | 821.641 | OSCAR FIDEL COSTA DDMINGUEZ | IGMEZA | 340.360 | 0 | 340.360 | |
| | 821.642 | VALCIR POTRATZ | IGMEZA | 340.360 | 0 | 340.360 | |
| | 821.643 | JUAN NOTARIO RODRIGUEZ | IGMEZA | 340.360 | 0 | 340.360 | |
| | 821.644 | LAR S.R.L. | IGMEZA | 340.360 | 0 | 340.360 | |
| | 821.645 | RAMON VALDEZ ALFONZO | IGMEZA | 340.360 | 0 | 340.360 | |
| | 821.646 | JUAN CARLOS DA VEIGA RAATZ | IGMEZA | 996.400 | 0 | 996.400 | |
| | 821.647 | FACUNDO LUIS ISASI CESPEDES | IGMEZA | 340.360 | 0 | 340.360 | |
| | 821.648 | ENZO GABRIEL GOMEZ VERA | IGMEZA | 340.360 | 0 | 340.360 | |
| | 821.650 | DANIEL NOTARIO RODRIGUEZ | IGMEZA | 484.700 | 0 | 484.700 | |
| | 821.652 | VAGNER MEINERS CACIANO | IGMEZA | 340.360 | 0 | 340.360 | |
| | 821.653 | CLAUDECIR CECATTO | IGMEZA | 340.360 | 0 | 340.360 | |
| | 821.654 | OVETRIL SA | IGMEZA | 340.360 | 0 | 340.360 | |
| | | TOTAL 01/08/2019 | | 29.517.240 | 0 | 29.517.240 | |

C[illegible]. COMPROBANTES 73

| | |
|---|---|
| TOTAL GRAL. | 29.517.240 |
| Total EFECTIVO | 29.517.240 |
| Total CHEQUES | 0 |

Dirección NACIONAL de TRANSPORTE

GOBIERNO NACIONAL

Paraguay de la gente

# ARQUEO DE CAJA

***COMPROBANTES DE INGRESOS EMITIDOS. FECHA: 01/08/2019.***

**ALGESA CIUDAD DE ESTE CARGAS PELIGROSA**

| Nº | Comp.Ingreso Nº | Monto en Efectivo | Monto en Cheque | Nº Cheque |
|---|---|---|---|---|
| 1 | 821.571 | 966.400 | | |
| 2 | 821.572 | 876.400 | | |
| 3 | 821.573 | Anulado | | |
| 4 | 821.574 | 996.400 | | |
| 5 | 821.575 | 996.400 | | |
| 6 | 821.576 | Anulado | | |
| 7 | 821.577 | Anulado | | |
| 8 | 821.578 | 340.360 | | |
| 9 | 821.579 | 936.400 | | |
| 10 | 821.580 | 996.400 | | |
| 11 | 821.581 | 484.700 | | |
| 12 | 821.582 | 340.360 | | |
| 13 | 821.583 | 340.360 | | |
| 14 | 821.584 | 340.360 | | |
| 15 | 821.585 | 340.360 | | |
| 16 | 821.586 | 340.360 | | |
| 17 | 821.587 | 340.360 | | |
| 18 | 821.588 | 340.360 | | |
| 19 | 821.589 | 340.360 | | |
| 20 | 821.590 | 340.360 | | |
| 21 | 821.591 | 340.360 | | |
| 22 | 821.592 | 340.360 | | |
| 23 | 821.593 | 340.360 | | |
| 24 | 821.594 | 340.360 | | |
| 25 | 821.595 | 340.360 | | |
| 26 | 821.596 | 340.360 | | |
| 27 | 821.597 | 340.360 | | |
| 28 | 821.598 | 340.360 | | |
| 29 | 821.599 | 340.360 | | |
| 30 | 821.600 | Anulado | | |
| 31 | 821.601 | Anulado | | |
| 32 | 821.602 | 340.360 | | |
| 33 | 821.603 | 340.360 | | |
| 34 | 821.604 | 340.360 | | |
| 35 | 821.605 | 340.360 | | |
| 36 | 821.606 | 340.360 | | |
| 37 | 821.607 | 340.360 | | |
| 38 | 821.608 | 340.360 | | |
| 39 | 821.609 | 340.360 | | |
| 40 | 821.610 | 340.360 | | |
| 41 | 821.611 | 340.360 | | |
| 42 | 821.612 | 340.360 | | |
| 43 | 821.613 | 340.360 | | |
| 44 | 821.614 | 340.360 | | |
| 45 | 821.615 | 340.360 | | |
| 46 | 821.616 | 340.360 | | |
| 47 | 821.617 | 340.360 | | |
| 48 | 821.618 | 340.360 | | |
| 49 | 821.619 | 340.360 | | |
| 50 | 821.620 | Anulado | | |
| 51 | 821.621 | Anulado | | |
| 52 | 821.622 | 340.360 | | |
| 53 | 821.623 | 340.360 | | |
| 54 | 821.624 | 340.360 | | |
| 55 | 821.625 | 340.360 | | |

| | | | | |
|---|---|---|---|---|
| 56 | 821.626 | 340.360 | | |
| 57 | 821.627 | 340.360 | | |
| 58 | 821.628 | 340.360 | | |
| 59 | 821.629 | Anulado | | |
| 60 | 821.630 | 340.360 | | |
| 61 | 821.631 | 340.360 | | |
| 62 | 821.632 | 340.360 | | |
| 63 | 821.633 | Anulado | | |
| 64 | 821.634 | 340.360 | | |
| 65 | 821.635 | 340.360 | | |
| 66 | 821.636 | 340.360 | | |
| 67 | 821.637 | 340.360 | | |
| 68 | 821.638 | 340.360 | | |
| 69 | 821.639 | 340.360 | | |
| 70 | 821.640 | 340.360 | | |
| 71 | 821.641 | 340.360 | | |
| 72 | 821.642 | 340.360 | | |
| 73 | 821.643 | 340.360 | | |
| 74 | 821.644 | 340.360 | | |
| 75 | 821.645 | 340.360 | | |
| 76 | 821.646 | 996.400 | | |
| 77 | 821.647 | 340.360 | | |
| 78 | 821.648 | 340.360 | | |
| 79 | 821.649 | Anulado | | |
| 80 | 821.650 | 484.700 | | |
| 81 | 821.651 | Anulado | | |
| 82 | 821.652 | 340.360 | | |
| 83 | 821.653 | 340.360 | | |
| 84 | 821.654 | 340.360 | | |

| | | |
|---|---|---|
| **TOTAL** | **29.517.240** | **0** |
| **Total Efectivo** | **29.517.240** | |
| **Total Cheque** | **0** | |
| ***Total Gral*** | ***29.517.240*** | |

**Recibi conforme**

**FIRMA DEL CAJERO.....**
**ACLARACION: IGNACIO MEZA**

**Firma:.....**
**Lic.PAOLA SAMUDIO**
**JEFA DE DEPARTAMENTO**
**DE TESORERIA**

DINATRAN
DIRECCIÓN NACIONAL DE TRANSPORTE

Ruta Nº 2 Mcal. Estigarribia Km 14
Telefax: 582145

RUC: 80023431-6

**COMPROBANTE DE INGRESO**

Nº 821663

Ley 1590/00
Que regula el
Sistema Nacional
de Transporte

Fecha: 05/08/2019 Lugar de expedición: OFICINA CENTRAL C.V.: X536608

Señor(es): AGROFERTIL S.A. Ruc: 80023149-0 C.Id: 4417278

Marca: Chapa Nº 0

Servicio habilitado: CARGAS PELIGROSAS Chassis:

| RUB | S.RUB | CONCEPTO | CANT. | IMPORTE |
|---|---|---|---|---|
| 12 | 01 | CERTIFICADO DE CAPACITACION | 1 | 84.340 |
| 12 | 02 | CARNET DE HABILITACION | 1 | 84.340 |
| 12 | 05 | ARANCELES EDUCATIVOS | 1 | 168.680 |
| 32 | 03 | PLASTIFICADO DE CARNET | 1 | 3.000 |

TRESCIENTOS CUARENTA MIL TRESCIENTOS SESENTA 340.360

Ingreso - Caja
Dirección de Finanzas - DGAF

LIQUIDADOR CAJERO

Duplicado: Archivo Tributario


DINATRAN
DIRECCIÓN NACIONAL DE TRANSPORTE

Ruta Nº 2 Mcal. Estigarribia Km 14
Telefax: 582145

RUC: 80023431-6

**COMPROBANTE DE INGRESO**

Nº 821663

Ley 1590/00
Que regula el
Sistema Nacional
de Transporte

Fecha: 05/08/2019 Lugar de expedición: OFICINA CENTRAL C.V.: X536608

Señor(es): AGROFERTIL S.A. Ruc: 80023149-0 C.Id: 4417278

Marca: Chapa Nº 0

Servicio habilitado: CARGAS PELIGROSAS Chassis:

| RUB | S.RUB | CONCEPTO | CANT. | IMPORTE |
|---|---|---|---|---|
| 12 | 01 | CERTIFICADO DE CAPACITACION | 1 | 84.340 |
| 12 | 02 | CARNET DE HABILITACION | 1 | 84.340 |
| 12 | 05 | ARANCELES EDUCATIVOS | 1 | 168.680 |
| 32 | 03 | PLASTIFICADO DE CARNET | 1 | 3.000 |

TRESCIENTOS CUARENTA MIL TRESCIENTOS SESENTA 340.360

Ingreso - Caja

LIQUIDADOR CAJERO

Triplicado: Contabilidad
No válido para crédito fiscal

# FORMULARIO DE LIQUIDACION PROFORMA

NUMERO: CE72047

EXPEDIDO SEGURIDAD DE CARGAS PELIGROSAS

Fecha: 05/08/2019

Contribuyente AGROFERTIL S.A.
CARLOS JAVIER FRANCO CACERES

Cédula: 4417278
R.U.C. 80023149-0

Hab.Carga Peligrosa Nº  Serie:

Cant.Vehic: 0

Tipo Vehic: .

Marca: .

Servicio Hab. CARGAS PELIGROSAS

Pais: PARAGUAYA

Vencimiento: / /

Nro.Acta Intervención: 0

| RUB | SUB | DESCRIPCION | JORNAL | OBSERVACION | CANT | IMPORTE |
|---|---|---|---|---|---|---|
| 12 | 01 | CERTIFICADO DE CAPACITACION | 1,0 | | 1 | 84.340 |
| 12 | 02 | CARNET DE HABILITACION | 1,0 | | 1 | 84.340 |
| 12 | 05 | ARANCELES EDUCATIVOS | 2,0 | | 1 | 168.680 |
| 32 | 03 | PLASTIFICADO DE CARNET | 0,0 | | 1 | 3.000 |
| CHAPA | | | 0 0 0 0 0 | | | 340.360 |

FIRMA RESPONSABLE

DINATRAN

Dirección NACIONAL de TRANSPORTE

GOBIERNO NACIONAL

Paraguay de la gente

*Misión: "Regular el sistema de transporte por carretera nacional e internacional de pasajeros y cargas de manera segura, eficiente y económica".*

# MEMORANDUM

***PARA:*** *Lic.* ***MARLENE ROJAS S.*** *Directora*
*Dirección General de Administración y Finanzas - DINATRAN*

***DE :*** Sr. **Jacinto Modesto Amarilla,** Instructor **SNPP**
Integrante del Tribunal de Ética - **DINATRAN**

***Ref. :*** ***Informe de Misión a Ciudad del Este-Alto Paraná.***

De mi consideración:

En cumplimiento de la Res. DN Nº: 234/2019, me cupo asistir en carácter de Instructor a fin de desarrollar en la localidad de Ciudad del Este (Dpto. de Alto Paraná), el **PROGRAMA DE CAPACITACIÓN PARA CONDUCTORES DE VEHÍCULOS DE TRANSPORTE DE MERCANCÍAS PELIGROSAS**, organizado por la **DINATRAN** y efectuado en base al reglamento vigente sobre la materia de carácter preventivo, vigente en el país por Decreto 17723/97, realizado los días 30, 31 de Julio, 1, 2 de Agosto del corriente año.

Sin otro motivo más que agregar me despido de Ud. con mi más alta consideración y estima.

Muy atentamente.

San Lorenzo, 5 de agosto de 2019.-

*Jefe Dpto. Bienestar Social*
Instructor SNPP

DIRECCIÓN NACIONAL DE TRANSPORTE
Dirección Gral. de Administración y Finanzas

| | |
|---|---|
| Secretaría Ejecutiva Consejo | |
| Dirección Gral. Gabinete | |
| Dirección Gral. Gestión de Talentos H | |
| Dirección Gral. Transporte Terrestre | |
| Dirección Gral. Planificación de S. de T. | |
| Dirección Gral. Control y Fisc. de Servicios | |
| Dirección Gral. Asuntos Jurídicos | |
| Dirección Auditoría Interna | |
| Dirección Unidad Op. de Contrataciones | |
| Dirección Insp. Técnica Vehicular | |
| Dirección Administrativa | |
| Dirección de Finanzas | |
| Dirección Relaciones y Negociaciones Int. | |
| M.E.C.I.P. | |

OBS.:.....

FECHA: 05 AGO 2019

Dirección Gral. de Administración y Finanzas
DINATRAN

Recibido por: Norma

Firma:.....

Fecha: 05 AGO. 2019 Hora:.....

DINATRAN
DIRECCIÓN NACIONAL DE TRANSPORTE

■ usuarios
■ primero

■ GOBIERNO
■ NACIONAL

Paraguay de la gente

**Misión:** "Regular el sistema de transporte por carretera nacional e internacional de pasajeros y cargas de manera segura, eficiente y económica".

## DIRECCIÓN DE EDUCACION Y SEGURIDAD VIAL

## MEMORANDUM 91/19.-

**PARA** **C.P. CARLOS PERALTA RAGGINI, Director General**
**Dirección General de Transporte Terrestre - DINATRAN**

**DE** **Lic. DERLIS ROMERO SEGOVIA, Director**
**Dirección de Educación y Seguridad Vial**

**Ref.:** **Informe de culminación del curso desarrollado dentro del programa de capacitación sobre cargas peligrosas en ALGESA – Ciudad del Este, los días 31/07, 01 y 02 de agosto de 2019.**

**Fecha:** **5 de Agosto de 2019.**

Me complace dirigirme a Ud., a fin de informar la culminación del curso desarrollado dentro del programa de capacitación para conductores de vehículos empleados en el transporte de Mercancías Peligrosas, llevado adelante los días 31 de julio, 1 y 2 de agosto de 2.019.

Cabe destacar que éste año llevamos desarrollado el curso N° 13, así también comunicamos que los funcionarios de la D.E.S.V., procedieron a la inscripción y control de los (97) Noventa y siete participantes del evento.

Adjuntamos a la presente copia de la planilla de asistencia.

Muy atentamente.

A LA DIRECCIÓN GENERAL DE ADMINITRACION Y FINANZAS: Para su conocimiento y fines.

DINATRAN
MESA DE ENTRADA ÚNICA
Exp. Nº: 12092
Fecha: 05 AGO 2019
Recibido por:
Firma: Hora: 07:09

C.P. Carlos Raúl Peralta Raggini
Director General
Dirección General de Transporte Terrestre
DINATRAN

DINATRAN
DIRECCIÓN NACIONAL DE TRANSPORTE

GOBIERNO NACIONAL
Construyendo el futuro hoy

**CURSO DE CAPACITACIÓN PARA CONDUCTORES DE TRANSPORTE DE MERCANCIAS PELIGROSAS**

**PLANILLA DE ASISTECIA**

Fecha: 31/07 - 01-02/08 - 2019 - C-22 ESTE

91

| N° | Nombre y Apellido | C.I. N° | Celular | Firma | Día 1 | Día 2 | Día 3 |
|---|---|---|---|---|---|---|---|
| | JULIO C PAREDES D. | 1.112560 | 0981-512036 | | | | |
| | JANKE O. JUAN TITOR | 4.332 266 | 0982 625726 | | | | |
| | OLIVER ARNALDO VILLAR GONZALEZ | 5433 925 | 0973845 678 | | | | |
| | LUIS ALBERTO CARDOZO CABRAL | 5015762 | 0973845 678 | | | | |
| | CARLOS FREY NETO | 6086767 | 0983 560 444 | | | | |
| | JUAN CARLOS DA VEIGA RAATZ | 3607 250 | 0985 113 322 | | | | |
| | CARLOS JAVIER FRANCO CACERES | 4.417 278 | 0986 156091 | | | | |
| | ERICO TULLO FLECHA | 5.170 687 | 0981 923 623 | | | | |
| | ANDRE MARQUEZ ROCHA RODRIGUES | 5.600.728 | 0983 419129 | | | | |
| | GUIDO HERNAN ALMADA ZARATE | 5.853 290 | 0983 940 846 | | | | |
| | ELVIO BENITEZ BENITEZ | 3225 227 | 0993 503 183 | | | | |
| | GABRIEL MEZA SERVIN | 595 330 | 0973 560 357 | | | | |
| | CRISTHIAN ALFREDO AQUINO | 3.269674 | 0986-723764 | | | | |
| | ALDO ANDRES CUBILLA NAVARRO | 4.873 146 | 0983-325492 | | | | |
| | CRISTHIAN DAVID VIVERO TORALES | 4.198.378 | 0985-377 676 | | | | |
| | VICTOR HUBER SILVA | 5.987.537 | 0981-909 673 | | | | |

DINATRAN
DIRECCION NACIONAL DE TRANSPORTE

GOBIERNO NACIONAL
Construyendo el futuro hoy

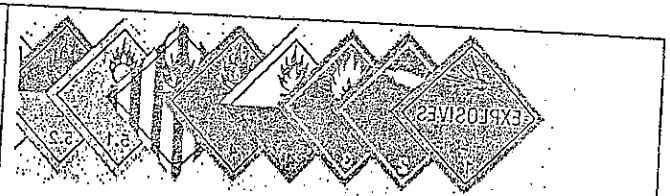


## CURSO DE CAPACITACIÓN PARA CONDUCTORES DE TRANSPORTE DE MERCANCIAS PELIGROSAS

### PLANILLA DE ASISTECIA

Fecha: 31/07 - 01-02/08/2019

| N° | Nombre y Apellido | C.I. N° | Celular | Firma | Día 1 | Día 2 | Día 3 |
|---|---|---|---|---|---|---|---|
| | OSCAR FIDEL ACOSTA DOMINGUEZ | 2.629.443 | 0985-393249 | | | | |
| | ZENON VERA PEDROZO | 837206 | 0983-726012 | | | | |
| | HECTOR FRETES RODRIGUES | 5252669 | 0973993171 | | | | |
| | LAERCIO MAZZONETTO SANSIGOLO | 4245928 | 0973-188177 | | | | |
| | LUCIO DAVID ROTELA OVIEDO | 668 6525 | 0971473738 | | | | |
| | PAULO AFONSO FERREIRA DE BRITO JR. | 8364033 | 0975883147 | | | | |
| | JOSE ANDRES ROLON DIAZ | 3606355 | 0983330826 | | | | |
| | DANIEL NOTORIO RODRIGUES | 4570172 | 0973123337 | | | | |
| | JUAN NOTARIO RODRIGUES | 4.765.061 | 0971.419938 | | | | |
| | DIEGO HONORIO GODOY ROMAN | 3.625344 | 0994398822. | | | | |
| | JAKCINEIA DAIANE PORFIRIO MOTTJE | 2.457.508 | 0983-172444 | | | | |
| | LEANDRO FRITZEN | 4.626.383 | 0985-782020 | | | | |
| | PABLO CESAR KLEIN KRAEMER | 4.670.501 | 0983-613042. | | | | |
| | ROGERIO RODRIGUES DA SILVA | 5.199457 | 0983288970 | | | | |
| | LEO KAZIK SIQUEIRA | 4.466.646 | 0983.648232 | | | | |
| | PAULO MIGUEL PANATO FONTANIVE | 5390031 | 0983 738839 | | | | |

DINATRAN
DIRECCIÓN NACIONAL DE TRANSPORTE

GOBIERNO NACIONAL
Construyendo el futuro hoy

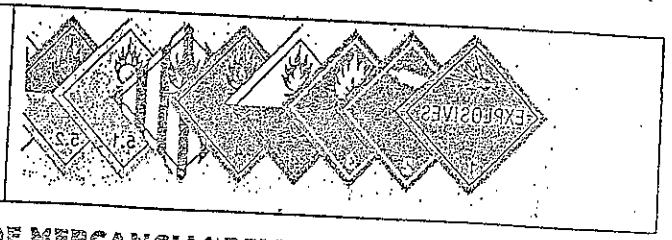


**CURSO DE CAPACITACIÓN PARA CONDUCTORES DE TRANSPORTE DE MERCANCIAS PELIGROSAS**

**PLANILLA DE ASISTECIA**

Fecha: 31/07 - 01-02/08/2019

| N° | Nombre y Apellido | C.I. N° | Celular | Firma | Día 1 | Día 2 | Día 3 |
|---|---|---|---|---|---|---|---|
| | SILVIO WISHNIVESKI MEINERS | 3619905 | 0983-509893 | | | | |
| | GILSON TOEBE FRIES | 4.250 544 | 0983 531 876 | | | | |
| | APARECIDO DA SILVA EZEQUIEL | 537-9254 | 0983 987903 | | | | |
| | DIEGO MARCIEL ROTHEMANN DE PARIS | 4065762 | 0983-113470 | | | | |
| | OSCAR HERIBERTO CARBALLO MORINIGO | 4065250 | 0981 364917 | | | | |
| | FRANCIELY IRSLA DE OLIVEIRA | 7458930 | 0986239000 | | | | |
| | DAVID GONZALEZ MONTANIA | 1421196 | 0983 663 049 | | | | |
| | ALBERTO LOPEZ LOPEZ | 4813141 | 0983 867 377 | | | | |
| | MILCIADES MONTIEL ORTIZ | 4244154 | 0983 513 204 | | | | |
| | FRANCISCO OTAZU | 6789916 | 0984 820 692 | | | | |
| | RAMON VALDEZ ALFONZO | 1546167 | 0973 753 275 | | | | |
| | MANUEL F. MAYERREGGER | 952632 | 0971 449360 | | | | |
| | | | | | | | |
| | | | | | | | |
| | | | | | | | |
| | | | | | | | |

DINATRAN
DIRECCIÓN NACIONAL DE TRANSPORTE

GOBIERNO NACIONAL
Construyendo el futuro hoy

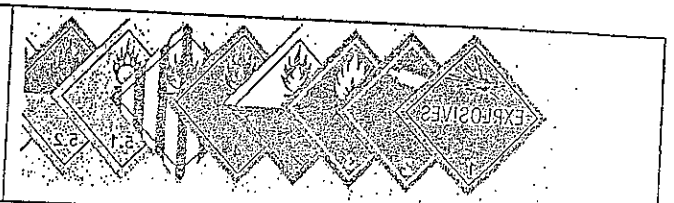

**CURSO DE CAPACITACIÓN PARA CONDUCTORES DE TRANSPORTE DE MERCANCIAS PELIGROSAS**

**PLANILLA DE ASISTECIA**

Fecha: 31/01 - 01-02/08/2019 C. DEL ESTE.

| N° | Nombre y Apellido | C.I. N° | Celular | Firma | Día 1 | Día 2 | Día 3 |
|---|---|---|---|---|---|---|---|
| | LUIS M. MARTINEZ RENJAN | 3812.705 | 0973.889.560 | | | | |
| | FREDDY FERREIRA ALVARENGA | 4.616.368 | 0971.327.351 | | | | |
| | ARNALDO A. CARDOZO VELAZCO | 1.301.498 | 0983.764.041 | | | | |
| | BLAS ANTONIO BAREIRO | 6855.291 | 0971-370695 | | | | |
| | OSCAR RAMON TORRES ARIAS | 2.129.012 | 0981 514 382 | | | | |
| | ADAM HERMINIO GARCIA | 2.488.778 | 0991.519683 | | | | |
| | JAIME A. TORRES ARIAS | 2.129.011 | 0981-514.382 | | | | |
| | LUIS CARLOS PRIETO RECALDE | 2.456.221 | 0986.711.245 | | | | |
| | DIEGO GABRIEL OJEDA | 5.399.382 | 0971-756755 | | | | |
| | EDGARDO LUIS ISASI CESPEDES | 1.980.473 | 0985.705820 | | | | |
| | ENZO GABRIEL GOMEZ VERA | 3.394.789 | 0982.916.587 | | | | |
| | OSCAR IVAN BENITEZ | 3387.476 | 0994733111. | | | | |
| | VICTOR R. PATIÑO | 3470.027 | 0971.434094 | | | | |
| | ALCIDES JOSE AYALA | 1.599206 | 0984680969 | | | | |
| | FABIO ANDRE GRIGOLO | 3.286.452 | 0983507366 | | | | |
| | SANDRO VICRON B | 3988.414 | 0983 573044 | | | | |

FT

FT y TS.

DINATRAN
DIRECCIÓN NACIONAL DE TRANSPORTE

GOBIERNO NACIONAL
Construyendo el futuro hoy

# CURSO DE CAPACITACIÓN PARA CONDUCTORES DE TRANSPORTE DE MERCANCIAS PELIGROSAS

## PLANILLA DE ASISTECIA

Fecha: 31/07 - 01-02/08/2019 -

| N° | Nombre y Apellido | C.I. N° | Celular | Firma | Día 1 | Día 2 | Día 3 |
|---|---|---|---|---|---|---|---|
| | JEAN NOVAK WAGNER | 4.332.260 | 0581.824.354 | | | | |
| | MARCO ENRIQUE SILVERIO | 7279.929 | 0985.228695 | | | | |
| | LOURDES ROMERO JARA LOS | 4.766.670 | 0973.581.819 | | | | |
| | JULIO C. CHAVEZ BRIZUELA | 1.498.425 | 0982.908534 | | | | |
| | BIENVENIDO BOGADO COLMAN | 757.949 | 0983048642 | | | | |
| | ALAN W. BRUQUE DE MATOS | 7.737.469 | 0984.331.576 | | | | |
| | LUIS CARLOS ALCARAZ | 3.525.560 | 0992.765.529 | | | | |
| | VAGNER MEINERS OSCIANO | 5.226.318 | 0983.531.178 | | | | |
| | JOSUE MATILDES PEREIRA | 5.787.824 | 0982.546.580 | | | | |
| | VICTOR A. WAGNER DE OLIVEIRA | 5331.308 | 0983.485519 | | | | |
| | CLAUDIA C GUERRERO B. | 3.170.201 | 0581.921.993 | | | | |
| | MARCO JACOMO DE MATIA | 6.672.806 | 0985659.401 | | | | |
| | EDGAR R. ROMAN RUIZ DIAZ | 5.332.198 | 0985603008 | | | | |
| | MONICA E. GONZALEZ BRITOS | 3.985.987 | 0976.405310 | | | | |
| | ROBERTO T. PORTILLO M. | 6.676.220 | 0986.447150 | | | | |
| | ADEMIR GOBBI ANDOLFATO | 4.064.159 | 0983366334 | | | | |

DINATRAN
DIRECCION NACIONAL DE TRANSPORTE

GOBIERNO NACIONAL
Construyendo el futuro hoy

EXPLOSIVES

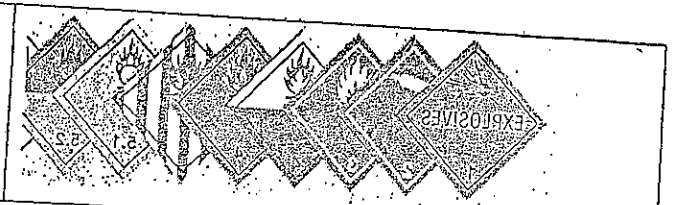

# CURSO DE CAPACITACIÓN PARA CONDUCTORES DE TRANSPORTE DE MERCANCIAS PELIGROSAS

## PLANILLA DE ASISTECIA

Fecha: 31/07 - 01-02/08/2019.

| N° | Nombre y Apellido | C.I. N° | Celular | Firma | Día 1 | Día 2 | Día 3 |
|---|---|---|---|---|---|---|---|
| | CARLOS RIVEIRO DE SOUZA | 5.762.067 | 0983623776 | [signature] | | | |
| | ARIEL R. VILLAMAYOR CANO | 6.290.321 | 0973.131335 | Ariel R.V.C | | | |
| | LUIS SALVADOR FRANCO | 3.593.842 | 0982100331 | Luis Franco. | | | |
| | FRANCISCO JAVIER JULE | 5.014.638 | 0981.328341 | [signature] | | | |
| | MICHEL A. FORCADO | 3.705.525 | 0983.140877 | Michel Forcado | | | |
| | JORGE A. R. VAROLA GIMENEZ | 3.687.174 | 0973.402606 | [signature] | | | |
| | JOCGLAS CARDOSO DE OLIVEIRA | 5388865 | 0984796937 | Jocglas Cardoso | | | |
| | VALCIR POTRATZ | 6.867.007 | 0983.243778 | Valcir Potratz | | | |
| | CLEBERSON SERGIO PEREIRA | 8.565.318 | 0972.573052 | [signature] | | | |
| | FABIO CACERES MARTINS | 4.714.771 | 0976.404.541 | Fabio Caceres Martins | | | |
| | FABRILIO R. MICHELETTO | 2.338.622 | 0983.650.062 | [signature] | | | |
| | CLAUDECIR A. CECATTO | 4.789.826 | 0985.888.669 | [signature] | | | |
| | CALIXTO DUARTE LOPEZ | 2.843.690 | 0984835557 | Calixto Duarte | | | |
| | HUGO A. BAEZ BARRIOS | 5.054.064 | 0981.651.943 | [signature] | | | |
| | LUCIO A. PENAYO BARZABAL | 5.855.285 | 0983.239.800 | [signature] | | | |
| | DENIS IBAÑEZ AMARILLA | 5.179.198 | 0972.924.909 | Denis Ibañez Amarilla | | | |

## DIRECCIÓN DE EDUCACION Y SEGURIDAD VIAL

## MEMORANDUM 93/19.-

**PARA** C.P. CARLOS PERALTA RAGGINI, Director General
Dirección General de Transporte Terrestre– DINATRAN

**DE** Lic. DERLIS ROMERO SEGOVIA, Director
Dirección de Educación y Seguridad Vial

**Ref.:** Solicitar Anulación de Proforma y Comprobante.

**Fecha:** 05 de agosto de 2019.

Me complace dirigirme al Señor Director General y por su intermedio a la Dirección General de Administración y Finanzas, con el objeto de solicitar la anulación de la liquidación de proforma N° 71976 (31/07/2019), a nombre de Carlos Javier Franco Cañete, con C.I. N° 4417278, por error involuntario ( el contribuyente había solicitado a su nombre el comprobante de pago, luego cambió de parecer, solicitando a nombre de la Empresa AGROFERTIL S.A.), éste acto generó un comprobante de ingreso N° 821633 que fue anulado según copia se adjunta.

Muy atentamente.

**A LA DIRECCIÓN GENERAL DE ADMINISTRACION Y FINANZAS:** para su consideración y fines pertinentes.

DIRECCION NACIONAL DE TRANS...
Dirección Gral. de Administración y Finanzas
Secretaría Ejecutiva Consejo
Dirección Gral. Gabinete
Dirección Gral. Gestión de Talentos H
Dirección Gral. Transporte Terrestre
Dirección Gral. Planificación de S. de T.
Dirección Gral. Control y Fisc. de Servicios
Dirección Gral. Asuntos Jurídicos
Dirección Auditoría Interna
Dirección Unidad Op. de Contrataciones
Dirección Insp. Técnica Vehicular
Dirección Administrativa
Dirección de Finanzas
Dirección Relaciones y Negociaciones Int.
M.E.O.T.
OBS.:
06 AGO. 2019

C.P. Carlos Raúl Peralta Raggini
Director General
Dirección General de Transporte Terrestre
DINATRAN

Dirección Gral. de Administración y Finanzas
DINATRAN
Recibido por:
Firma:
06 AGO. 2019
Fecha:

# FORMULARIO DE LIQUIDACION PROFORMA

NUMERO: CE71976

## EXPEDIDO SEGURIDAD DE CARGAS PELIGROSAS

Fecha: 31/07/2019

Contribuyente CARLOS JAVIER FRANCO CACERES

Cédula: 4417278

R.U.C.

Cant.Vehic: 0

Hab.Carga Peligrosa Nº

Serie:

Marca: .

Tipo Vehic: .

Pais: PARAGUAYA

Servicio Hab. CARGAS PELIGROSAS

Nro.Acta Intervención: 0

Vencimiento: / /

| RUB | SUB | DESCRIPCION | JORNAL | OBSERVACION | CANT | IMPORTE |
|---|---|---|---|---|---|---|
| 12 | 01 | CERTIFICADO DE CAPACITACION | 1,0 | | 1 | 84.340 |
| 12 | 02 | CARNET DE HABILITACION | 1,0 | | 1 | 84.340 |
| 12 | 05 | ARANCELES EDUCATIVOS | 2,0 | | 1 | 168.680 |
| 32 | 03 | PLASTIFICADO DE CARNET | 0,0 | | 1 | 3.000 |
| | | | | | | 340.360 |

CHAPA 0 0 0 0 0

FIRMA RESPONSABLE

Solicito la anulacion de Comprobante por error involuntario en la carga de fechas, ya que el contribuyente habia solicitado salga a nombre de la Empresa en la cual se encuentra Trabajando

A NOMBRE

AGROFERTIL

DINATRAN
DIRECCIÓN NACIONAL DE TRANSPORTE

Ruta Nº 2 Mcal. Estigarribia Km 14
Telefax: 582145

**COMPROBANTE DE INGRESO**

RUC: 80023431-6

Nº 821633

Ley 1590/00
Que regula el Sistema Nacional de Transporte

Fecha: 01/08/2019 Lugar de expedición: OFICINA CENTRAL C.V.: B535868

Señor(es): CARLOS JAVIER FRANCO CACERES Ruc: C.Id: 4417278

Marca: Chapa Nº 0

Servicio habilitado: CARGAS PELIGROSAS Chassis:

| RUB | S.RUB | CONCEPTO | CANT. | IMPORTE |
|---|---|---|---|---|
| 12 | 01 | CERTIFICADO DE CAPACITACION | 1 | 84.340 |
| 12 | 02 | CARNET DE HABILITACION | 1 | 84.340 |
| 12 | 05 | ARANCELES EDUCATIVOS | 1 | 168.680 |
| 32 | 03 | PLASTIFICADO DE CARNET | 1 | 3.000 |
| | | | | |

SON: TRESCIENTOS CUARENTA MIL TRESCIENTOS SESENTA 340.360

Ignacio Meza
Ingreso - Caja
Dirección de Finanzas - DGAF
DINATRAN

LIQUIDADOR CAJERO

Original:Contribuyente

---


DINATRAN
DIRECCIÓN NACIONAL DE TRANSPORTE

Ruta Nº 2 Mcal. Estigarribia Km 14
Telefax: 582145

RUC: 80023431-6

**COMPROBANTE DE INGRESO**

Nº 821633

Ley 1590/00
Que regula el Sistema Nacional de Transporte

Fecha: 01/08/2019 Lugar de expedición: OFICINA CENTRAL C.V.: B535868

Señor(es): CARLOS JAVIER FRANCO CACERES Ruc: C.Id: 4417278

Marca: Chapa Nº 0

Servicio habilitado: CARGAS PELIGROSAS Chassis:

| RUB | S.RUB | CONCEPTO | CANT. | IMPORTE |
|---|---|---|---|---|
| 12 | 01 | CERTIFICADO DE CAPACITACION | 1 | 84.340 |
| 12 | 02 | CARNET DE HABILITACION | 1 | 84.340 |
| 12 | 05 | ARANCELES EDUCATIVOS | 1 | 168.680 |
| 32 | 03 | PLASTIFICADO DE CARNET | 1 | 3.000 |
| | | | | |

SCIENTOS CUARENTA MIL TRESCIENTOS SESENTA 340.360

Ignacio Meza
Ingreso - Caja
Dirección de Finanzas - DGAF
DINATRAN

LIQUIDADOR CAJERO

Duplicado: Archivo Tributario


---


DINATRAN
DIRECCIÓN NACIONAL DE TRANSPORTE

Ruta Nº 2 Mcal. Estigarribia Km 14
Telefax: 582145

RUC: 80023431-6

**COMPROBANTE DE INGRESO**

Nº 821633

Ley 1590/00
Que regula el Sistema Nacional de Transporte

Fecha: 01/08/2019 Lugar de expedición: OFICINA CENTRAL C.V.: B535868

Señor(es): CARLOS JAVIER FRANCO CACERES Ruc: C.Id: 4417278

Marca: Chapa Nº 0

Servicio habilitado: CARGAS PELIGROSAS Chassis:

| RUB | S.RUB | CONCEPTO | CANT. | IMPORTE |
|---|---|---|---|---|
| 12 | 01 | CERTIFICADO DE CAPACITACION | 1 | 84.340 |
| 12 | 02 | CARNET DE HABILITACION | 1 | 84.340 |
| 12 | 05 | ARANCELES EDUCATIVOS | 1 | 168.680 |
| 32 | 03 | PLASTIFICADO DE CARNET | 1 | 3.000 |
| | | | | |

TRESCIENTOS CUARENTA MIL TRESCIENTOS SESENTA 340.360

Ignacio Meza
Ingreso - Caja
Dirección de Finanzas - DGAF
DINATRAN

LIQUIDADOR CAJERO

Triplicado: Contabilidad
No válido para crédito fiscal

DINATRAN
DIRECCIÓN NACIONAL DE TRANSPORTE

Ruta Nº 2 Mcal. Estigarribia Km 14
Telefax: 582145

RUC: 80023431-6

**COMPROBANTE DE INGRESO**

Nº 821663

Ley 1590/00
Que regula el
Sistema Nacional
de Transporte

Fecha: 05/08/2019 Lugar de expedición: OFICINA CENTRAL C.V.: X536608

Señor(es): AGROFERTIL S.A. Ruc: 80023149-0 C.Id: 4417278

Marca: Chapa Nº 0

Servicio habilitado: CARGAS PELIGROSAS Chassis:

| RUB | S.RUB | CONCEPTO | CANT. | IMPORTE |
|---|---|---|---|---|
| 12 | 01 | CERTIFICADO DE CAPACITACION | 1 | 84.340 |
| 12 | 02 | CARNET DE HABILITACION | 1 | 84.340 |
| 12 | 05 | ARANCELES EDUCATIVOS | 1 | 168.680 |
| 32 | 03 | PLASTIFICADO DE CARNET | 1 | 3.000 |

RESCIENTOS CUARENTA MIL TRESCIENTOS SESENTA 340.360

Ingreso - Caja
Dirección de Finanzas - DGAF

LIQUIDADOR CAJERO

Duplicado: Archivo Tributario


DINATRAN
DIRECCIÓN NACIONAL DE TRANSPORTE

Ruta Nº 2 Mcal. Estigarribia Km 14
Telefax: 582145

RUC: 80023431-6

**COMPROBANTE DE INGRESO**

Nº 821663

Ley 1590/00
Que regula el
Sistema Nacional
de Transporte

Fecha: 05/08/2019 Lugar de expedición: OFICINA CENTRAL C.V.: X536608

Señor(es): AGROFERTIL S.A. Ruc: 80023149-0 C.Id: 4417278

Marca: Chapa Nº 0

Servicio habilitado: CARGAS PELIGROSAS Chassis:

| RUB | S.RUB | CONCEPTO | CANT. | IMPORTE |
|---|---|---|---|---|
| 12 | 01 | CERTIFICADO DE CAPACITACION | 1 | 84.340 |
| 12 | 02 | CARNET DE HABILITACION | 1 | 84.340 |
| 12 | 05 | ARANCELES EDUCATIVOS | 1 | 168.680 |
| 32 | 03 | PLASTIFICADO DE CARNET | 1 | 3.000 |

RESCIENTOS CUARENTA MIL TRESCIENTOS SESENTA 340.360

Ingreso - Caja

LIQUIDADOR CAJERO

Triplicado: Contabilidad
No válido para crédito fiscal

# FORMULARIO DE LIQUIDACION PROFORMA

NUMERO: CE72047

## EXPEDIDO SEGURIDAD DE CARGAS PELIGROSAS

Fecha: 05/08/2019

Contribuyente: AGROFERTIL S.A.
CARLOS JAVIER FRANCO CACERES

Cédula: 4417278
R.U.C: 80023149-0

Hab.Carga Peligrosa Nº: Serie:

Cant.Vehic: 0

Tipo Vehic: .

Marca: .

Servicio Hab.: CARGAS PELIGROSAS

Pais: PARAGUAYA

Vencimiento: / /

Nro.Acta Intervención: 0

| RUB | SUB | DESCRIPCION | JORNAL | OBSERVACION | CANT | IMPORTE |
|---|---|---|---|---|---|---|
| 12 | 01 | CERTIFICADO DE CAPACITACION | 1,0 | | 1 | 84.340 |
| 12 | 02 | CARNET DE HABILITACION | 1,0 | | 1 | 84.340 |
| 12 | 05 | ARANCELES EDUCATIVOS | 2,0 | | 1 | 168.680 |
| 32 | 03 | PLASTIFICADO DE CARNET | 0,0 | | 1 | 3.000 |
| CHAPA | | | 0 0 0 0 0 | | | 340.360 |

FIRMA RESPONSABLE

DINATRAN
DIRECCIÓN NACIONAL DE TRANSPORTE

Ruta Nº 2 Mcal. Estigarribia Km 14
Telefax: 582145

RUC: 80023431-6

**COMPROBANTE DE INGRESO**

Nº 821663

Ley 1590/00
Que regula el Sistema Nacional de Transporte

Fecha: 05/08/2019 Lugar de expedición: OFICINA CENTRAL

Señor(es): AGROFERTIL S.A.

C.V.: X536608

Ruc: 80023149-0

C.Id: 4417278

Marca:

Servicio habilitado: CARGAS PELIGROSAS

Chapa Nº

Chassis:

0

| RUB | S.RUB | CONCEPTO | CANT. | IMPORTE |
|---|---|---|---|---|
| 12 | 01 | CERTIFICADO DE CAPACITACION | 1 | 84.340 |
| 12 | 02 | CARNET DE HABILITACION | 1 | 84.340 |
| 12 | 05 | ARANCELES EDUCATIVOS | 1 | 168.680 |
| 32 | 03 | PLASTIFICADO DE CARNET | 1 | 3.000 |

TRE NTOS CUARENTA MIL TRESCIENTOS SESENTA 340.360

Ingreso - Caja
Dirección de Finanzas DGAF

LIQUIDADOR

CAJERO

Original:Contribuyente

**MISIÓN:** *"Regular el sistemo de transporte por carretera nacional e internacional de pasajeros y cargas de monera segura, eficiente y ecanámica".*

# RESOLUCIÓN DN N°235

***POR LA CUAL SE COMISIONA A FUNCIONARIOS DE LA DIRECCIÓN NACIONAL DE TRANSPORTE (DINATRAN), A FIN DE REALIZAR NOTIFICACIONES DE LA RESOLUCIÓN C.D. Nº 830/2018, A LOS CENTROS DE INSPECCIÓN TÉCNICA VEHICULAR DEL INTERIOR DEL PAÍS, LOS DÍAS 05, 06, 07, 08 Y 09 DE AGOSTO DE 2019.----------***

*San Lorenzo, 26 de julio de 2019*

***VISTO:*** *El Memorándum S.G. Nº 37 de fecha 09 de julio de 2019, donde la Lic. Karen Macchi Unzaín, Secretaria General de la DINATRAN, hace referencia al Memorándum S.E.C. Nº 256/2019, sobre la comunicación de la vigencia de la Resolución C.D. Nº 830/2018, a los Centros de Inspección Técnica Vehicular, sustentada en la necesidad de que los mismos, encuadren sus acciones y procesos en los lineamientos establecidos en el acto administrativo mencionado; por tanto, solicita la autorización correspondiente para realizar la tercera parte de la notificación pertinente, en los Departamento de Canindeyú, Amambay, San Pedro, Concepción y Boquerón, los días 05, 06, 07, 08 y 09 de agosto del corriente año; así mismo la provisión de viáticos y movilidad para el funcionario Julio Salinas Sotelo; y,----------*

***CONSIDERANDO:*** *Que, la Dirección General de Administración y Finanzas, a través de su Departamento de Presupuesto, por Memorándum D.P. Nº 182 de fecha 19 de julio de 2019, informó la disponibilidad, conforme al Plan Financiero Institucional.----------*

*Que, por Memorándum D.G.A.J. Nº 462 de fecha 23 de julio de 2019, la Dirección General de Asuntos Jurídicos de la DINATRAN, informó que de acuerdo a los documentos expuestos a la vista, no encuentra óbices legales para la provisión de viáticos a los funcionarios, Julio Salinas, Adelio Núñez, los días lunes 05, martes 06, miércoles 07, jueves 08 y viernes 09 de agosto del corriente año, en las ciudades de La Paloma, Pedro Juan Caballero, Guayaibí, Concepción, Filadelfia, Departamentos de Amambay, Canindeyú, San Pedro, Concepción, Boquerón, a fin de realizar trabajos de notificación a los Centros de Inspección Técnica Vehicular, en el interior del País, solicitado por la Secretaría General.----------*

*Que, es atribución del Director Nacional de Transporte, autorizar el comisionamiento de funcionarios para realizar tareas vinculadas a gestiones de la Institución y asignar los recursos necesarios para su cumplimiento, de conformidad a la Ley Nº 1.590/2000, que establece en su Art. 19 inc. m) Administrar los fondos de la DINATRAN, conforme al Presupuesto General de la Nación.----------*

***POR TANTO;*** *en uso de sus atribuciones legales, conferidas por la Ley 1590/2000.------*

.../1/...

Lic. Karen C. Macchi Unzain
Secretaria General
Dirección Nacional de Transporte
DINATRAN

DIRECCION NACIONAL DE TRANSPORTE · DINATRAN · San Lorenzo - Paraguay

# RESOLUCIÓN DN Nº 235

***POR LA CUAL SE COMISIONA A FUNCIONARIOS DE LA DIRECCIÓN NACIONAL DE TRANSPORTE (DINATRAN), A FIN DE REALIZAR NOTIFICACIONES DE LA RESOLUCIÓN C.D. Nº 830/2018, A LOS CENTROS DE INSPECCIÓN TÉCNICA VEHICULAR DEL INTERIOR DEL PAÍS, LOS DÍAS 05, 06, 07, 08 Y 09 DE AGOSTO DE 2019.----------***

*.../2/...*

## *EL DIRECTOR NACIONAL DE TRANSPORTE*

## *R E S U E L V E:*

***Artículo 1º.-*** *Comisionar a funcionarios de la Dirección Nacional de Transporte (DINATRAN), a fin de realizar notificaciones de la Resolución C.D. Nº 830/2018, a los Centros de Inspección Técnica Vehicular del interior del país, según el siguiente cronograma:*

| *Fecha* | *Ciudad* | *Dpto.* | *Días* | *Funcionarios* |
|---|---|---|---|---|
| *05/08/19* | *ACA S.A. - La Paloma.* | *Canindeyú* | *1* | *- Julio César Salinas Sotelo C.I. Nº 4.451.329; y,*<br>*- Adelio Núñez Núñez, chofer C.I. Nº 700.919* |
| *06/08/19* | *COARCO S.A.C.I. - Pedro Juan Caballero.* | *Amambay* | *1* | |
| *07/08/19* | *COARCO S.A.C.I. - Guayaibí.* | *San Pedro* | *1* | |
| *08/08/19* | *COARCO S.A.C.I. - Concepción.* | *Concepción* | *1* | |
| *09/08/19* | *COARCO S.A.C.I. - Filadelfia.* | *Boquerón* | *1* | |

***Artículo 2º.-*** *La Dirección General de Administración y Finanzas de la DINATRAN, proveerá los recursos necesarios en concepto de viáticos, vehículo y combustible, según corresponda, de conformidad al Presupuesto General de Gastos del Ejercicio Fiscal 2019.----------*

***Artículo 3º.-*** *Los funcionarios mencionados en el Artículo 1º, deberán elevar un informe pormenorizado sobre las actividades desarrolladas a la autoridad competente.----------*

***Artículo 4º.-*** *Comunicar a quienes corresponda y archivar.----------*

Lic. Karen C. Cacchi Unzain
Secretaria General
Dirección Nacional de Transporte
DINATRAN

# MEMORANDUM

**A LA :** **LIC. KAREN MACCHI UNZAÍN**, Secretaria General
Secretaría General - DINATRAN

**DE :** **JULIO C. SALINAS SOTELO**, funcionario
Dirección Nacional de Transporte – DINATRAN

**REF. :** Informe de trabajo de Notificación

**FECHA:** 12 de agosto de 2019

Por el presente, cumplo en informar que los días lunes 05, martes 06, miércoles 07, jueves 08 y viernes 09 de agosto de 2019, fui comisionado por Resolución DN N° 235 de fecha 26 de julio de 2019, a realizar Notificaciones de la Resolución CD N° 830/2018, *"POR LA CUAL SE DEJA SIN EFECTO LA RESOLUCIÓN DEL CONSEJO DE LA DINATRAN N. 0: 216/2012 Y SUS MODIFICACIONES; EN CONSECUENCIA SE REGLAMENTA LA LEY N. °: 1.590/2000, SUS MODIFICACIONES Y LA LEY 1.128/1997, EN LO CONCERNIENTE AL REGLAMENTO DE TRANSPORTE PÚBLICO DE PASAJEROS NACIONAL E INTERNACIONAL"* a los Centros de Inspección Técnica Vehicular del interior del país.

Se adjunta copias de la Notas mencionadas con el acuse de recibos correspondientes, para los fines que hubiere lugar.

**A LA DIRECCIÓN GENERAL DE ADMINISTRACIÓN Y FINANZAS,** a fin de remitir al Dpto. de Rendición de Cuentas. 12/08/2019.

DIRECCION NACIONAL DE TRANSPORTE DINATRAN SECRETARIA GENERAL San Lorenzo - Paraguay

Lic. Karen C. Macchi Unzaín
Secretaria General
Dirección Nacional de Transporte
DINATRAN

San Lorenzo, 21 de marzo de 2019

DNT N° 178

Señores
**ACA S.A. – LA PALOMA**
PRESENTE

Tengo el agrado de dirigirme a Ustedes, en mi carácter de Presidente del Consejo y Director Nacional de la Dirección Nacional de Transporte (DINATRAN), a fin de comunicar la vigencia de la Resolución C.D. N. °: 830 de fecha 11 de diciembre de 2018 *"POR LA CUAL SE DEJA SIN EFECTO LA RESOLUCIÓN DEL CONSEJO DE LA DINATRAN N. °: 216/2012 Y SUS MODIFICACIONES; EN CONSECUENCIA SE REGLAMENTA LA LEY N. °: 1.590/2000, SUS MODIFICACIONES Y LA LEY 1.128/1997, EN LO CONCERNIENTE AL REGLAMENTO DE TRANSPORTE PÚBLICO DE PASAJEROS NACIONAL E INTERNACIONAL"*.

Se adjunta copia autenticada de la Resolución mencionada más arriba, para los fines que hubiere lugar.

Sin otro particular, hago propicia la ocasión para saludarles muy atentamente.

GUSTAVO GONZALEZ
Inspector Mecánico
A.C.A. S.A.
06/03/2019



Ruta N° 2 Mcal. Estigarribia Km 14
San Lorenzo, Paraguay

Telefax: 595 21 582-145
www.dinatran.gov.py

San Lorenzo, 29 de marzo de 2019

DNT N° 181

Señores
**COARCO S.A.C.I. – PEDRO J. CABALLERO**
PRESENTE

Tengo el agrado de dirigirme a Ustedes, en mi carácter de Presidente del Consejo y Director Nacional de la Dirección Nacional de Transporte (DINATRAN), a fin de comunicar la vigencia de la Resolución C.D. N. °: 830 de fecha 11 de diciembre de 2018 "*POR LA CUAL SE DEJA SIN EFECTO LA RESOLUCIÓN DEL CONSEJO DE LA DINATRAN N. °: 216/2012 Y SUS MODIFICACIONES; EN CONSECUENCIA SE REGLAMENTA LA LEY N. °: 1.590/2000, SUS MODIFICACIONES Y LA LEY 1.128/1997, EN LO CONCERNIENTE AL REGLAMENTO DE TRANSPORTE PÚBLICO DE PASAJEROS NACIONAL E INTERNACIONAL*".

Se adjunta copia autenticada de la Resolución mencionada más arriba, para los fines que hubiere lugar.

Sin otro particular, hago propicia la ocasión para saludarles muy atentamente.

C.I. 3.443.039.
COMPAÑÍA DE CONTROL
COARCO DEL PARAGUAY S.A.C.I.

San Lorenzo, 29 de marzo de 2019

DNT N° 484

Señores
**COARCO S.A.C.I. – GUAYAIBÍ**
PRESENTE

Tengo el agrado de dirigirme a Ustedes, en mi carácter de Presidente del Consejo y Director Nacional de la Dirección Nacional de Transporte (DINATRAN), a fin de comunicar la vigencia de la Resolución C.D. N. °: 830 de fecha 11 de diciembre de 2018 *"POR LA CUAL SE DEJA SIN EFECTO LA RESOLUCIÓN DEL CONSEJO DE LA DINATRAN N. °: 216/2012 Y SUS MODIFICACIONES; EN CONSECUENCIA SE REGLAMENTA LA LEY N. °: 1.590/2000, SUS MODIFICACIONES Y LA LEY 1.128/1997, EN LO CONCERNIENTE AL REGLAMENTO DE TRANSPORTE PÚBLICO DE PASAJEROS NACIONAL E INTERNACIONAL"*.

Se adjunta copia autenticada de la Resolución mencionada más arriba, para los fines que hubiere lugar.

Sin otro particular, hago propicia la ocasión para saludarles muy atentamente.

Osvaldo Cuellar
5305024 - 04/04/19



Ruta N° 2 Mcal. Estigarribia Km 14
San Lorenzo, Paraguay

Telefax: 595 21 582-145
www.dinatran.gov.py

San Lorenzo, 29 de marzo de 2019

DNT N° 486

Señores
**COARCO S.A.C.I. – CONCEPCIÓN**
PRESENTE

Tengo el agrado de dirigirme a Ustedes, en mi carácter de Presidente del Consejo y Director Nacional de la Dirección Nacional de Transporte (DINATRAN), a fin de comunicar la vigencia de la Resolución C.D. N. °: 830 de fecha 11 de diciembre de 2018 *"POR LA CUAL SE DEJA SIN EFECTO LA RESOLUCIÓN DEL CONSEJO DE LA DINATRAN N. °: 216/2012 Y SUS MODIFICACIONES; EN CONSECUENCIA SE REGLAMENTA LA LEY N. °: 1.590/2000, SUS MODIFICACIONES Y LA LEY 1.128/1997, EN LO CONCERNIENTE AL REGLAMENTO DE TRANSPORTE PÚBLICO DE PASAJEROS NACIONAL E INTERNACIONAL"*.

Se adjunta copia autenticada de la Resolución mencionada más arriba, para los fines que hubiere lugar.

Sin otro particular, hago propicia la ocasión para saludarles muy atentamente.

COMPAÑÍA DE CONTROL



Ruta N° 2 Mcal. Estigarribia Km 14
San Lorenzo, Paraguay

Telefax: 595 21 582-145
www.dinatran.gov.py

San Lorenzo, 21 de marzo de 2019

DNT N° 125

Señores
**COARCO S.A.C.I. – FILADELFIA**
PRESENTE

Tengo el agrado de dirigirme a Ustedes, en mi carácter de Presidente del Consejo y Director Nacional de la Dirección Nacional de Transporte (DINATRAN), a fin de comunicar la vigencia de la Resolución C.D. N. °: 830 de fecha 11 de diciembre de 2018 *"POR LA CUAL SE DEJA SIN EFECTO LA RESOLUCIÓN DEL CONSEJO DE LA DINATRAN N. °: 216/2012 Y SUS MODIFICACIONES; EN CONSECUENCIA SE REGLAMENTA LA LEY N. °: 1.590/2000, SUS MODIFICACIONES Y LA LEY 1.128/1997, EN LO CONCERNIENTE AL REGLAMENTO DE TRANSPORTE PÚBLICO DE PASAJEROS NACIONAL E INTERNACIONAL"*.

Se adjunta copia autenticada de la Resolución mencionada más arriba, para los fines que hubiere lugar.

Sin otro particular, hago propicia la ocasión para saludarles muy atentamente.

coarco Alberto Martín Morazzi
Gerente Técnico



Ruta N° 2 Mcal. Estigarribia Km 14
San Lorenzo, Paraguay

Telefax: 595 21 582-145
www.dinatran.gov.py

# RESOLUCIÓN DN Nº 236

***POR LA CUAL SE COMISIONA A FUNCIONARIOS DE LA DINATRAN, A FIN DE REALIZAR TRABAJOS DE RELEVAMIENTO DEL SERVICIO DE TRANSPORTE INTERNACIONAL DE PASAJEROS Y DE CARGAS; DATOS TÉCNICOS - OPERATIVOS, ENTRE ENCARNACIÓN (PY) – POSADAS (RA), EN LA DIVISIÓN FRONTERIZA DE ENCARNACIÓN, A PARTIR DEL 29 DE JULIO AL 02 DE AGOSTO DE 2019.----------***

*San Lorenzo, 26 de julio de 2019*

***VISTO:*** *El Memorándum DGRNI Nº 77 de fecha 23 de julio de 2019, donde el Lic. Carlos A. Rivas, Director General de la Dirección General de Relaciones y Negociaciones Internacionales, solicita la ejecución del Relevamiento del Servicio de Transporte Internacional de Pasajeros, de DATOS TÉCNICOS Y OPERATIVOS, en la División de Frontera de Encarnación – DINATRAN, en lo referido a la aplicación de requisitos del Sector Transporte en el servicio de transporte de pasajeros y cargas, para los días 29, 30, 31 de julio y 01, 02 de agosto de 2019; para tal efecto, pide la comisión de funcionarios, la provisión de viáticos y movilidad correspondientes; y,----------*

***CONSIDERANDO:*** *Que, la Dirección General de Administración y Finanzas a través de su Departamento de Presupuesto, por Memorándum D.P. Nº 184 de fecha 24 de julio de 2019, informó la disponibilidad presupuestaria, conforme al Plan Financiero Institucional y menciona que el pago se ejecutará en el mes de AGOSTO.----------*

*Que, la Dirección General de Asuntos Jurídicos, por Memorándum D.G.A.J. Nº 474 de fecha 25 de julio de 2019, informó que de acuerdo a los documentos expuestos a la vista, no encuentra óbices legales para la provisión de viáticos, a los funcionarios Carlos Rivas, Marcos Gamarra, Susana Silva, Víctor Alfonzo Cattonar, Bernarda Pertile y Gustavo Medina, los días lunes 29, martes 30, miércoles 31 de julio; jueves 01 y viernes 02 de agosto del corriente año, en las ciudad de Encarnación, Departamento de Itapúa, a fin de realizar trabajos de relevamiento del servicio de transporte internacional de pasajeros y de datos técnicos y operativos en la división de frontera de Encarnación. Solicitado por la Dirección General de Relaciones y Negociaciones Internacionales.------*

*Que, es atribución del Director Nacional de Transporte, autorizar el comisionamiento de funcionarios para realizar tareas vinculadas a gestiones de la Institución y asignar los recursos necesarios para su cumplimiento, de conformidad a la Ley Nº 1.590/2000, que establece en su Art. 19 inc. m) Administrar los fondos de la DINATRAN, conforme al Presupuesto General de la Nación.----------*

***POR TANTO;*** *en ejercicio de sus atribuciones legales conferidas por la Ley 1590/2000.--*

.../1/...

Lic. Karen Machuca Unzain
Secretaría General
Dirección Nacional de Transporte
DINATRAN

DIRECCION NACIONAL DE TRANSPORTE
DINATRAN
San Lorenzo - Paraguay

# RESOLUCIÓN DN Nº 236

***POR LA CUAL SE COMISIONA A FUNCIONARIOS DE LA DINATRAN, A FIN DE REALIZAR TRABAJOS DE RELEVAMIENTO DEL SERVICIO DE TRANSPORTE INTERNACIONAL DE PASAJEROS Y DE CARGAS; DATOS TÉCNICOS - OPERATIVOS, ENTRE ENCARNACIÓN (PY) – POSADAS (RA), EN LA DIVISIÓN FRONTERIZA DE ENCARNACIÓN, A PARTIR DEL 29 DE JULIO AL 02 DE AGOSTO DE 2019.----------***

*.../2/...*

## *EL DIRECTOR NACIONAL DE TRANSPORTE*

## *R E S U E L V E:*

***Artículo 1º.-*** *Comisionar a funcionarios de la DINATRAN, a fin de realizar trabajos de relevamiento del servicio de transporte internacional de pasajeros y cargas; datos técnicos - operativos, entre Encarnación (PY.) – Posadas (RA.), en la División de Frontera de Encarnación, a partir del 29 de julio al 02 de agosto de 2019, cuya nómina es la siguiente:*

- *Carlos A. Rivas Paniagua* — *C.I. Nº 1.115.919*
- *Víctor Alfonzo Cattonar* — *C.I. Nº 545.774*
- *Marcos A. Gamarra Insfrán* — *C.I. Nº 3.751.678*
- *Susana Noemí Silva Martínez* — *C.I. Nº 3.503.600*
- *Bernarda Pertile Vda. de González* — *C.I. Nº 641.110*
- *Gustavo M. Medina Sosa, chofer* — *C.I. Nº 4.210.893*

***Artículo 2º.-*** *Los funcionarios mencionados en el Artículo anterior, deberán elevar un informe pormenorizado sobre las actividades desarrolladas a la autoridad competente.---*

***Artículo 3º.-*** *La Dirección General de Administración y Finanzas de la DINATRAN, proveerá los recursos necesarios en concepto de viáticos, pasajes, vehículo y combustible, según corresponda, de conformidad al Presupuesto General de Gastos del Ejercicio Fiscal 2019.----------*

***Artículo 4º.-*** *Comunicar a quienes corresponda y archivar.----------*

Lic. Julian C. Macchi Unzen
Secretaria General
Dirección Nacional de Transporte
DINATRAN

***DGRNI N° 88 /19***

## ***MEMORANDUM***

***A la:*** ***Lic. MARLENE ROJAS, Directora General***
***Dirección General de Administración y Finanzas.***

***De:*** ***Lic. CARLOS A. RIVAS P., Director General***
***Dirección General de Relaciones y Negociaciones Internacionales.***

***Asunto:*** ***Informe*** de misión referido al relevamiento del Servicio de Transporte Internacional de Pasajeros y de DATOS TECNICOS y OPERATIVOS en la División de Frontera de ENCARNACION de la DINATRAN – Resolución DN N°: 236/19 de fecha 26 de julio de 2019.

***Fecha:*** *26 de agosto de 2019.*

Elevo a su consideración el informe de misión en referencia a la ejecución del trabajo del Relevamiento del Servicio de Transporte Internacional de Pasajeros en la División de Frontera de Encarnación – DINATRAN, en el aspecto de la aplicación de los requisitos del Sector Transporte en el servicio de transporte de pasajeros y cargas.

Esta tarea nos permitió acceder a datos técnicos - operativos de las operadoras habilitadas, con referencia a los procesos de controles fronterizos y los puntos acordados en el marco de las Reuniones Bilaterales Paraguay – Argentina del Acuerdo de Transporte Internacional Terrestre (ATIT), con énfasis en el aspecto migratorio.

Procedimos a la verificar datos sobre servicios regulares acordados y operados, empresas, tipos de servicios, frecuencias acordadas y operadas, itinerarios (origen, destino, vinculación caminera), pasos fronterizos habilitados por línea acordada.

Hemos relevado información sobre servicios vecinales fronterizos, sobre todo en lo que hace a distancia de los recorridos, velocidad comercial, régimen de paradas, tipo de vehículos.

Establecimos los parámetros técnicos a fin de encarar la realización de la fiscalización conjunta acordada con la CNRT, para llevarse a cabo en "Encarnación – Posadas, en fecha a convenir, conforme al Acta de la XXI Reunión Bilateral, Argentina – Paraguay.

Verificamos in situ sobre las obras e infraestructura y viales para los asientos del ACI, así como construcción de casillas de control, un espacio exclusivo para colectivos y la reorganización de flujos, con carriles para diferenciar buses, taxis, vehículos particulares, que debemos verificar.

Un relevamiento del servicio Urbano Internacional, empresas paraguayas y argentinas.

Procedimos a confirmación del servicio de trenes Encarnación – Posadas, área de influencia y su conexión con el servicio de transporte de pasajeros.

Atentamente.

DIRECCIÓN NACIONAL DE TRANSPORTE
Dirección de Relaciones y Negociaciones Internacionales
Dinatran
San Lorenzo - Paraguay

Lic. Carlos Alberto Rivas P.
Director Gral. de Relaciones y Negociaciones Internacionales
DINATRAN



*Ruta N° 2 Mcal. Estigarribia Km 14*
*San Lorenzo, Paraguay*

*Telefax: 595 21 582-145*
*www.dinatran.gov.py*

**RESOLUCIÓN DN N° 246**

***POR LA CUAL SE DEJA SIN EFECTO LA COMISIÓN DE FUNCIONARIOS DE LA DINATRAN, LOS DÍAS 08 Y 09 DE AGOSTO DE 2019, ESTABLECIDOS EN EL ART. 1° DE LA RESOLUCIÓN DN N° 237 DE FECHA 31 DE JULIO DE 2019, PARA REALIZAR TRABAJOS DE RELEVAMIENTO DE DATOS TÉCNICOS Y OPERATIVOS EN LOS PASOS FRONTERIZOS, LOCALIZADOS EN EL CHACO PARAGUAYO, (FRONTERAS CON BOLIVIA Y BRASIL).-----------------------------***

*San Lorenzo, 08 de agosto de 2019*

***VISTA:*** *La Resolución DN N° 237 de fecha 31 de julio de 2019, "POR LA CUAL SE COMISIONA A FUNCIONARIOS DE LA DINATRAN, A FIN DE REALIZAR TRABAJOS DE RELEVAMIENTO DE DATOS TÉCNICOS Y OPERATIVOS EN LOS PASOS FRONTERIZOS, LOCALIZADOS EN EL CHACO PARAGUAYO, (FRONTERAS CON BOLIVIA Y BRASIL), LOS DÍAS 05, 06, 07, 08 Y 09 DE AGOSTO DE 2019"; y,-----------*

***CONSIDERANDO:*** *Que, es necesario organizar y proseguir con las tareas administrativas y operativas de la Dirección Nacional de Transporte (DINATRAN), para dar cumplimiento a la Ley N° 1590/2000.--------------------------------------------------------*

*Que, la Ley N° 1590/2000, en el Artículo 12°, crea la DINATRAN como ente descentralizado con personería jurídica de derecho público.-----------------------------------*

*Que, el Artículo 14°, del mismo cuerpo legal, reza: "...el Presidente del Consejo será designado por el Poder Ejecutivo y ejercerá además la función de Director Nacional de Transporte...".-------------------------------------------------------------------------------------*

*Que, así mismo en el Artículo 19° de la citada norma, se establecen las atribuciones del Director Nacional.------------------------------------------------------------------------------*

***POR TANTO;*** *en ejercicio de sus atribuciones legales conferidas por la Ley 1590/2000.--*

***EL DIRECTOR NACIONAL DE TRANSPORTE***

***R E S U E L V E:***

***Artículo 1°.-*** *Dejar sin efecto la comisión de funcionarios de la DINATRAN,* ***los días 08 y 09 de agosto de 2019****, establecidos en el Art. 1°, de la Resolución DN N° 237/2019, para realizar trabajos de relevamiento de datos técnicos y operativos en los pasos fronterizos localizados en el Chaco Paraguayo, frontera con Bolivia: Misión La Paz – Pozo Hondo e Infante Rivarola – Sucre; y, frontera con Brasil: Carmelo Peralta – Puerto Murtinho, cuya nómina es la siguiente:*

- ***Abg. Juan José María Vidal Bonin*** — ***C.I. N° 2.700.264***
- ***C.P. Carlos Raúl Peralta Raggini*** — ***C.I. N° 1.202.928***
- ***Abg. Ovidio Javier Talavera*** — ***C.I. N° 1.726.818***

*...///...*

Lic. Karen C. Macchi Unzaín
Secretaria General
Dirección Nacional de Transporte

DIRECCIÓN NACIONAL DE TRANSPORTE
DINATRAN
San Lorenzo - Paraguay

Abg. Juan José Vidal Bonin
Director Nacional de Transporte

# RESOLUCIÓN DN Nº 246

***POR LA CUAL SE DEJA SIN EFECTO LA COMISIÓN DE FUNCIONARIOS DE LA DINATRAN, LOS DÍAS 08 Y 09 DE AGOSTO DE 2019, ESTABLECIDOS EN EL ART. 1º DE LA RESOLUCIÓN DN Nº 237 DE FECHA 31 DE JULIO DE 2019, PARA REALIZAR TRABAJOS DE RELEVAMIENTO DE DATOS TÉCNICOS Y OPERATIVOS EN LOS PASOS FRONTERIZOS, LOCALIZADOS EN EL CHACO PARAGUAYO, (FRONTERAS CON BOLIVIA Y BRASIL).----------***

*.../////...*

***Artículo 2º.-*** *Los funcionarios mencionados en el artículo anterior, retoman sus respectivas funciones en dependencias de la Institución, a partir de la fecha de la presente Resolución.----------*

***Artículo 3º.-*** *Comunicar a quienes corresponda y archivar.----------*

Lic. Karen C. Macchi Unzain
Secretaria General
Dirección Nacional de Transporte
DINATRAN

DIRECCIÓN NACIONAL DE TRANSPORTE
DINATRAN
San Lorenzo - Paraguay

Ing. Juan José Vidal Rolón
Director Nacional de Transporte
DINATRAN

San Lorenzo, 03 de setiembre de 2019

**MEMORÁNDUM DE FECHA 03/09/2019**

**RECURRENTE: LIC. CARLOS RIVAS – C.P. CARLOS PERALTA – ABG. OVIDIO TALAVERA – ARQ. VICTOR ALFONZO CATTONAR – SR. LUIS MARC RIOS**, remiten informe de Misión, sobre relevamiento de datos técnicos y operativos en los pasos fronterizos, localizados en el Chaco Paraguayo, (Fronteras con Bolivia y Brasil), del 05 al 09 de agosto de 2019.

**PROVIDENCIA A LA: DIRECCIÓN NACIONAL DE TRANSPORTE**, para su conocimiento y consideración.

DIRECCION NACIONAL DE TRANSPORTE
DINATRAN
GABINETE
San Lorenzo - Paraguay

DIRECCION NACIONAL DE TRANSPORTE
Secretaría Privada
DINATRAN
Dirección Nacional de Transporte
San Lorenzo - Paraguay

Recibido 14:50h.

| DIRECCION NACIONAL DE TRANSPORTE | |
|---|---|
| Secretaria Privada | |
| Secretaria General | |
| Secretaria Ejecutiva de Consejo | |
| Dirección Gral. de Transporte Terrestre | |
| Dirección Gral. de Planificación de Transporte | |
| Dirección Gral. de Fiscalización y Control | |
| Dirección Gral. de Asuntos Jurídicos | |
| Dirección Gral. de Auditoría Interna | |
| Dirección Gral. de Adm. y Finanzas | |
| Dirección Gral. de Contrataciones | |
| Dirección Gral. de Control Prev. Integridad y Anticorrupción | |
| Dirección Gral. de Talentos Humanos | |
| Dirección Gral. de Relaciones e Integraciones Internacional | |
| Dirección Gral. de Juzgado de Faltas | |
| Dirección de Desarrollo Institucional | |
| Dirección de Inspección Técnica Vehicular | |
| Dirección de Informática y Comunicaciones | |
| OBS.: | |
| FECHA: | |

Dirección Gral. de Administración y Finanzas
DINATRAN
Recibido por: Norma
Firma:
16 SET. 2019
Fecha: Hora: 12:49

*San Lorenzo, 03 de setiembre de 2019*

***MEMORANDUM***

**Para:** **Abog. JUAN JOSE VIDAL BONIN, Director Nacional**
**Dirección Nacional de Transporte – DINATRAN**

**De:** **Lic. CARLOS RIVAS P., Director General de Relaciones y Neg. Intern.**
**C.P. CARLOS PERALTA R., Director General de Transporte Terrestre**
**Abog. OVIDIO J. TALAVERA., Director Gral de Fiscalización y Control**
**Arq. VICTOR ALFONZO CATTONAR, Asesor Técnico – DGRNI.**
**Sr. LUIS MARC RIOS.**

**Ref.:** **INFORME** de MISION sobre RELEVAMIENTO de datos técnicos y operativos en los pasos fronterizos localizados en el Chaco paraguayo, (fronteras con Bolivia y Brasil), del 05 al 09 de agosto de 2019.

**Fecha:** 03 de setiembre de 2019.

Elevamos a su consideración el informe de misión en referencia a la ejecución del trabajo de Relevamiento de datos técnicos y operativos en los pasos fronterizos localizados en el Chaco paraguayo, (fronteras con Bolivia y Brasil), del 05 al 09 de agosto de 2019, conforme a la Resolución DN N°237/19 de fecha 31 de julio de 2019.

Esta tarea nos permitió acceder a datos técnicos - operativos en los Pasos Fronterizos localizados en el Chaco paraguayo, frontera con Bolivia: Misión La Paz – Pozo Hondo e Infante Rivarola – SUCRE, donde recabamos la información necesaria para el correcto funcionamiento de las Oficinas de Frontera localizadas en el Chaco Paraguayo en la frontera con la República de Bolivia y la República Federativa del Brasil.



*Ruta N° 2 Mcal. Estigarribia Km 14*
*San Lorenzo, Paraguay*

*Telefax: 595 21 582-145*
*www.dinatran.gov.py*

*Ruta Bioceánica*

*Desvío Carmelo Peralta*

Camiones vacíos (en lastre) y cargados, tráfico registrado especialmente en la zona del área de la ruta bioceánica, Centinela, donde se ubica el peaje que corresponde a la Asociación del Chaco.

*Puesto de Peaje CENTINELA*

Pudimos corroborar el tráfico de camiones de carga y pasajeros con destino a Fuerte Olimpo desde la localidad de LOMA PLATA, utilizando la ruta bioceánica, ingresando en cruce Paragro.

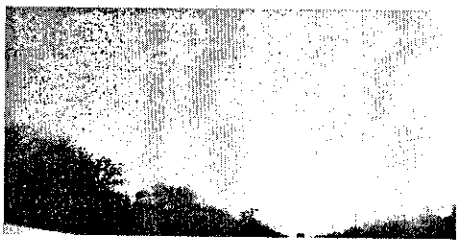

*Ruta N° 2 Mcal. Estigarribia Km 14*
*San Lorenzo, Paraguay*

*Telefax: 595 21 582-145*
*www.dinatran.gov.py*

Conforme a las informaciones recabadas se corrobora que en cuanto a infraestructura de la zona de frontera podemos disponer para el funcionamiento de las Oficinas Regionales, tanto en Infante Rivarola como en Pozo Hondo y considerando que el objetivo se apoya en estructurar ajustes operativos y formular recomendaciones para la integración efectiva de los Controles Integrados, considerando que en el marco de la Reunión del Comité de Integración realizado en Buenos Aires el pasado 3 de julio de 2019 en su punto 2. AREA DE CONTROL INTEGRADO: INFRAESTRUCTURA Y MODALIDAD, *"se acordó que el paso operará bajo la modalidad de Area de Control Integrado única cabecera en territorio argentino hasta tanto Paraguay finalice las obras en curso en el complejo del lado paraguayo, el camino correspondiente al CORREDO BIOCEANICO y los requerimientos de conectividad".*

***Area de Pozo Hondo***

***Area de Infante Rivarola***

*Ruta N° 2 Mcal. Estigarribia Km 14*
*San Lorenzo, Paraguay*

*Telefax: 595 21 582-145*
*www.dinatran.gov.py*

De igual forma, realizamos el relevamiento en el Distrito de Carmelo Peralta, Py y Puerto Murtinho, Br, asiento del Centro de Frontera y lugar de emplazamiento del Puente Internacional sobre el Río Paraguay.

La tarea correspondió al fin de prever los mecanismos para el funcionamiento de la Oficina de Frontera en la zona, considerando que actualmente existe un gran volumen de tráfico de vehículos en dicho cruce el cual evidentemente irá creciendo a medida que se vayan implementando los procesos referidos a la construcción del Puente mencionado.

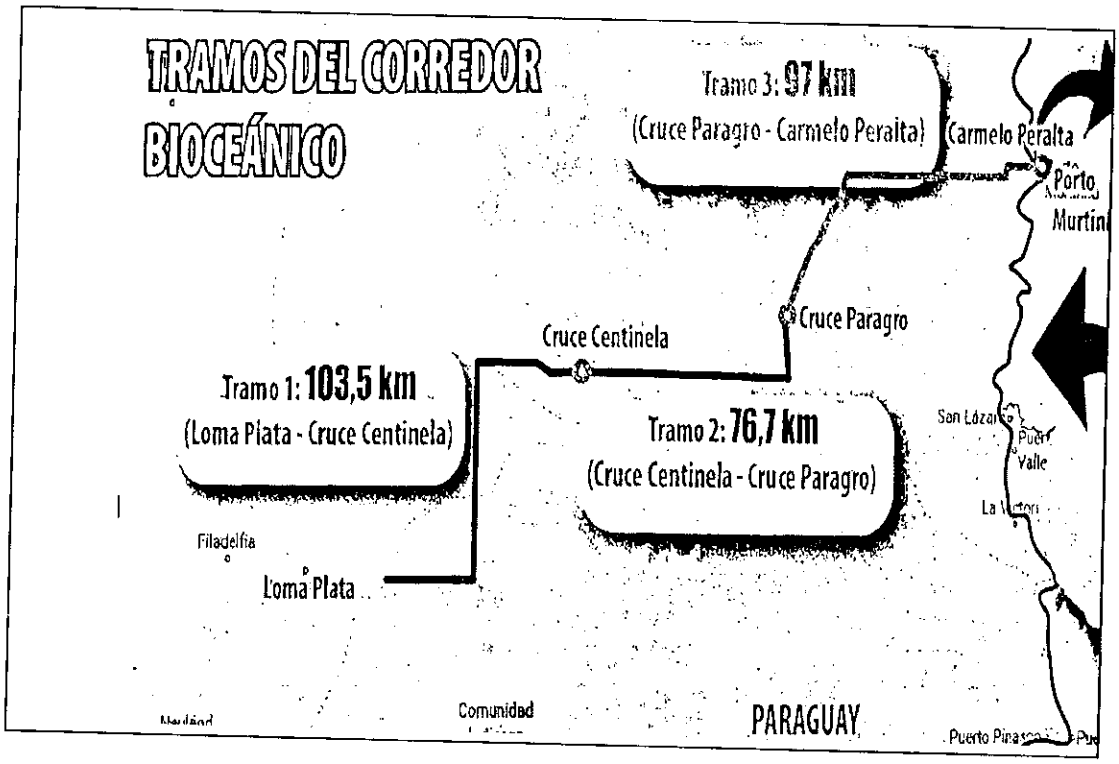


Relevamiento de kilometrajes:

| | |
|---|---|
| **Loma Plata - Centinela** | **69** |
| **Centinela - Paragro** | 75 |
| **Paragro – La Victoria** | 126 |
| **Paragro – Cruce Carmelo Peralta** | 36 |
| **Cruce Carmelo Peralta – Carmelo Peralta** | 63 |



*Ruta N° 2 Mcal. Estigarribia Km 14*
*San Lorenzo, Paraguay*

*Telefax: 595 21 582-145*
*www.dinatran.gov.py*

El funcionamiento de los Controles Integrados está establecido conforme al *Acuerdo de Recife, Art.1*: *"Los funcionarios competentes de cada país ejercerán, en el Área de Control Integrado, sus respectivos controles aduaneros, migratorios, sanitarios y de transporte"). a) La jurisdicción y la competencia de los organismos y funcionarios del País Limítrofe se considerarán extendidas a dicha Área.*

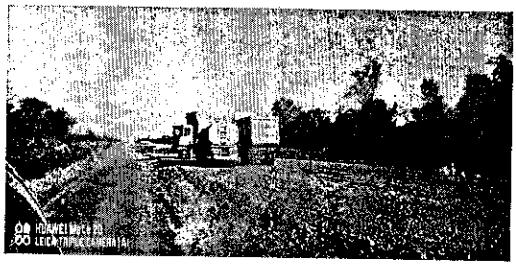

***Ruta Bioceánica – Carmelo Peralta***

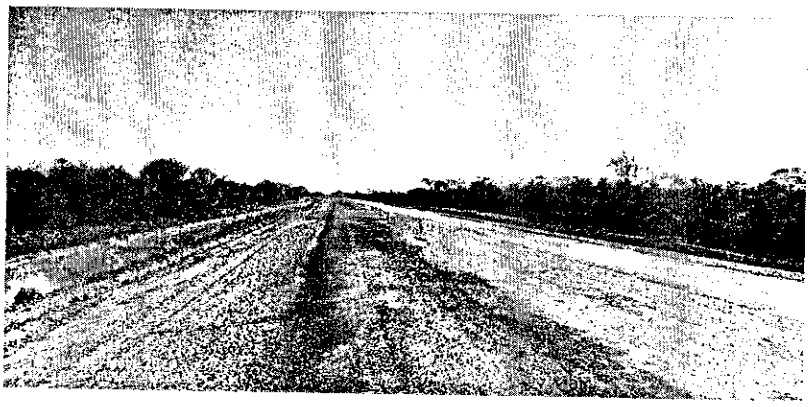

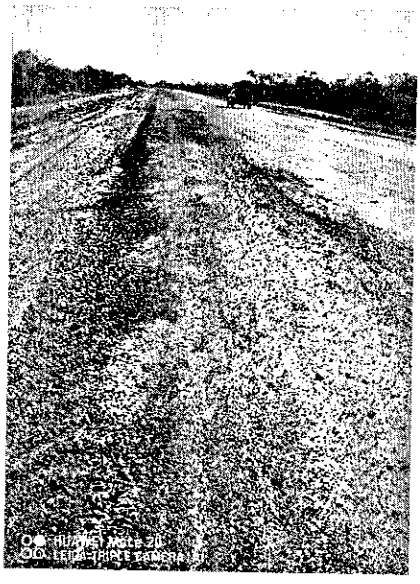

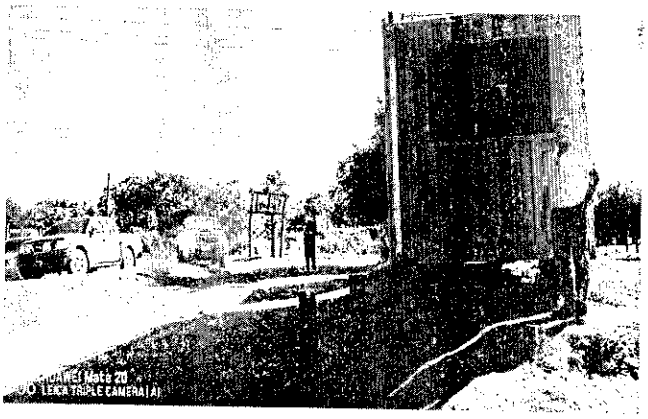

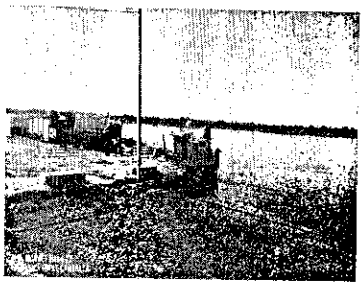

***Puesto de Aduana y Migraciones de Carmelo Peralta***



*Ruta N° 2 Mcal. Estigarribia Km 14*
*San Lorenzo, Paraguay*

*Telefax: 595 21 582-145*
*www.dinatran.gov.py*

Firma:.....

Elevamos a su consideración el informe que antecede.

Atentamente.

Lic. Carlos Adriano Rivas P.
Director Gral. de Relaciones y
Negociaciones Internacionales
DINATRAN

C.P. Carlos Raúl Peralta Raggini
Director General
Dirección General de Transporte Terrestre
DINATRAN

Abog. OVIDIO J. TALAVERA

Arq. VICTOR ALFONZO CATTONAR

**Secretaría General**
**DINATRAN**
Recibido por:
Firma:
Fecha: 03/09/19 Hora: 14:39

# RESOLUCIÓN DN Nº 249

***POR LA CUAL SE COMISIONA AL ABG. JUAN RAMÓN VELÁZQUEZ VERA, CON C.I. Nº 3.488.655, FUNCIONARIO DE LA DIRECCIÓN NACIONAL DE TRANSPORTE (DINATRAN), PARA PARTICIPAR DE LA VIII REUNIÓN DEL GRUPO DE TRABAJO SOBRE CORREDORES BIOCEÁNICOS, A REALIZARSE EN LA CIUDAD DE CAMPO GRANDE (REPÚBLICA FEDERATIVA DEL BRASIL), LOS DÍAS 21 Y 22 DE AGOSTO DE 2019.*** ----------

*San Lorenzo, 16 de agosto de 2019*

***VISTO:*** *El Memorándum D.G.R.N.I. Nº 86 de fecha 12 de agosto de 2019, donde el Lic. Carlos Rivas Paniagua, Director General de la Dirección General de Relaciones y Negociaciones Internacionales, hace referencia a la Nota VMREI/DGCE/DIFTI/Nº 470/19 del MINISTERIO DE RELACIONES EXTERIORES – DIRECCIÓN GENERAL DE COMERCIO EXTERIOR, por la cual invita a participar en la VIII Reunión del Grupo de Trabajo sobre Corredores Bioceánicos, a llevarse a cabo los días 21 y 22 de agosto próximo, en la ciudad de Campo Grande (Br.), atendiendo que la DINATRAN, forma parte del Grupo de trabajo de dicho Corredor. Al respecto, solicita la designación de funcionario que integrara la Delegación para la misión oficial referida y solicita la provisión del pago de pasajes aéreos y viático correspondiente, los días 20, 21, 22 y 23 de agosto de 2019; y,*----------

***CONSIDERANDO:*** *Que, la Dirección General de Administración y Finanzas, a través de su Departamento de Presupuesto por Memorándum D.P. Nº 204 de fecha 14 de agosto de 2019, informó la disponibilidad en el rubro 230 pasajes y viáticos, conforme al Plan Financiero Institucional.* ----------

*Que, por Memorándum D.G.A.J. Nº 529 de fecha 14 de agosto de 2019, la Dirección General de Asuntos Jurídicos de la DINATRAN, informa que de acuerdo a los documentos expuestos a la vista, no encuentra óbices legales para la provisión de viáticos, al funcionario Juan Velázquez, los días martes 20, miércoles 21, jueves 22, viernes 23 de agosto del corriente año, en la ciudad de Campo Grande, República Federativa del Brasil, a fin de participar de la VIII Reunión del Grupo de Trabajo sobre Corredores Bioceánicos, solicitado por la Dirección General de Relaciones y Negociaciones Internacionales.*--------

*Que, es atribución del Director Nacional de Transporte, autorizar el comisionamiento de funcionarios para realizar tareas vinculadas a gestiones de la Institución y asignar los recursos necesarios para su cumplimiento, de conformidad a la Ley Nº 1.590/2000, que establece en su Art. 19 inc. m) Administrar los fondos de la DINATRAN, conforme al Presupuesto General de la Nación.*----------

***POR TANTO;*** *en uso de sus atribuciones legales conferidas por la Ley Nº 1.590/2000* ------

.../1/...

DIRECCIÓN NACIONAL DE TRANSPORTE DINATRAN San Lorenzo - Paraguay

**MISIÓN:** *"Regular el sistema de transparte por carretera nacianal e internacional de pasajeras y cargas de manera segura, eficiente y económica".*

# RESOLUCIÓN DN Nº 249

***POR LA CUAL SE COMISIONA AL ABG. JUAN RAMÓN VELÁZQUEZ VERA, CON C.I. Nº 3.488.655, FUNCIONARIO DE LA DIRECCIÓN NACIONAL DE TRANSPORTE (DINATRAN), PARA PARTICIPAR DE LA VIII REUNIÓN DEL GRUPO DE TRABAJO SOBRE CORREDORES BIOCEÁNICOS, A REALIZARSE EN LA CIUDAD DE CAMPO GRANDE (REPÚBLICA FEDERATIVA DEL BRASIL), LOS DÍAS 21 Y 22 DE AGOSTO DE 2019.*** ----------

.../...

***EL DIRECTOR NACIONAL DE TRANSPORTE***

***R E S U E L V E:***

***Artículo 1º.-*** *Comisionar al* ***Abg. Juan Ramón Velázquez Vera,*** *con* ***C.I. Nº 3.488.655,*** *funcionario de la Dirección Nacional de Transporte (DINATRAN), para participar de la VIII Reunión del Grupo de Trabajo sobre Corredores Bioceánicos, a realizarse en la ciudad de Campo Grande (República Federativa del Brasil), los días 21 y 22 de agosto de 2019.* ----------

***Artículo 2º.-*** *El funcionario designado más arriba, estará afectado a la Reunión,* ***a partir del 20 al 23 de agosto de 2019****, conforme lo establece el Decreto Reglamentario del Presupuesto General de Gastos de la Nación.*----------

***Artículo 3º.-*** *La Dirección General de Administración y Finanzas de la DINATRAN, proveerá los recursos necesarios en concepto de viáticos y pasaje aéreos, según corresponda, de conformidad al Presupuesto General de Gastos del Ejercicio Fiscal 2019.*----------

***Artículo 4º.-*** *El funcionario mencionado en el Artículo 1º, deberá elevar un informe pormenorizado sobre las actividades desarrolladas a la autoridad competente.*----------

***Artículo 5º.-*** *Comunicar a quienes corresponda y archivar.*----------

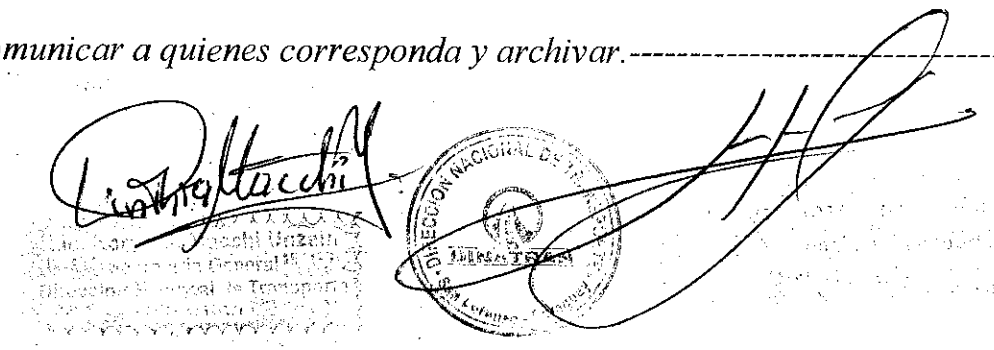

DINATRAN

■ TETÃ REKUÁI
■ GOBIERNO NACIONAL

Paraguay de la gente

**MEMORÁNDUM Nº 374 /2019.-**

| | | |
|---|---|---|
| **A** | : | **Abg. Juan José Vidal Bonín.** Presidente del Consejo de la DINATRAN. DIRECTOR NACIONAL DE TRANSPORTE. |
| **De** | : | **Mag. Abg. JUAN VELÁZQUEZ,** Director General. - **Dirección General de Asuntos Jurídicos. -** |
| Ref. | : | *Informe Participación* VIII reunión del Corredor Bioceánico en Campo Grande, en representación de la DINATRAN. |
| Fecha | : | 30 de agosto de 2019. |

Conforme a la Resolución D.N.No.249/2019, por la cual se me ha COMISIONADO PARA PARTICIPAR DE LA VIII REUNIÓN DEL GRUPO DE TRABAJO SOBRE CORREDORES BIOCÉANICOS, CUYO EVENTO FUE REALIZADO EN LA CIUDAD DE CAMPO GRANDE (REPÚBLICA FEDERATIVA DEL BRASIL), los días 21 y 22 de AGOSTO del 2019, cumplo en presentar el siguiente informe, conforme a la participación en representación de la Institución:

- Se llevó a cabo la VIII reunión del Corredor Bioceánico en Campo Grande, Brasil, con participación de la Dirección Nacional de Transporte (Dinatran) representada por el director general de asuntos jurídicos, Juan Velázquez.

- Se puede destacar que es un sueño anhelado desde hace 56 años con respecto a la integración de los países del corredor (Brasil – Paraguay – Argentina y Chile) que permitirá apertura de nuevos mercados en Asia y EEUU., utilizando como salida de productos los puertos chilenos, el país anfitrión Brasil estaría triplicando su salida de producción, Paraguay duplicando y los demás países estarían ampliando sus horizontes económicos y financieros con la ayuda del corredor bioceánico.

- En la ocasión se destacó la voluntad política de los gobiernos de Brasil y Paraguay para la concreción del futuro puente que unirá las ciudades de Puerto Murtinho (Brasil) y Carmelo Peralta (Paraguay), con la financiación de la Entidad Binacional Itaipú.

- El Ministerio de Obras Públicas y Comunicaciones (MOPC) presentó los avances de obras, caminos, tratamiento de suelos, trabajos que se realizan las 24hs para que el avance sea óptimo y fructífero, ya que las obras son de gran envergadura, según dicta el acta.

J. Velazquez S.

Secretaría General
DINATRAN
Recibido por: Ninfa A.
Firma:
Fecha: 04/09/19 Hora: 11:04

Secretaría Ejecutiva del Consejo de DINATRAN
Recibido por: Sra. Delcy A. Medina Adorno
Funcionaria
S.E.C. - Dinatran
Firma:
Fecha: 30.08.19 Hora: 14:45

- Con respecto al tránsito por carretera de camiones, los países de la región estarían estudiando la forma de reducir el tiempo de espera de control en los puestos, previéndose zonas de control integrado de los países con las fronteras, asimismo la armonización de las normativas del transporte internacional terrestre por carretera dentro del marco del ATIT (Acuerdo de Transporte Internacional Terrestre).

- Asimismo, se proyectó la iniciativa ferroviaria dentro del Corredor, para lo cual se están previendo la franja de dominio para la implementación futura de rieles y cruce de canales para fibras ópticas.

- De la reunión de trabajo participaron las representaciones de los países en sus diferentes áreas, de turismo, migraciones, aduanas, puertos, cancillería y transporte.

- Se presentaron análisis de reducción de costo de transportes en el corredor, movimiento de cargas, desenvolvimiento de terminales fluviales, uso de terminales multimodal, venta de combustible, infraestructura de terminal de portuaria de Pozo Hondo.

- Para los países, por los cuales atravesará el Corredor Rodoviario Bioceánico representa un despegue y ampliación de los polos de desarrollo, economía, logística, transporte en sus diferentes aspectos ubicando estratégicamente a Paraguay en la región.

Esperando que el informe abarque, la participación de la Institución con respecto a la captación de la información, que será provechosa para nuestro país y para la aplicación, modificación de las reglamentaciones futuras dentro del ámbito del transporte, aprovecho la oportunidad sin otro particular de saludarle muy

ATTE.

S. L. 04 de septiembre de 2019.

Providencia a la: Dirección General de Gabinete; a fin de proseguir con los trámites pertinentes.

DIRECCION NACIONAL DE TRANSPORTE SECRETARIA EJECUTIVA DINATRAN San Lorenzo - Paraguay

Abg. Valeria M. Correa Vera
Secretaria Ejecutiva
Secretaría Ejecutiva del Consejo
DINATRAN

# RESOLUCIÓN DN Nº 250

***POR LA CUAL SE COMISIONA A FUNCIONARIOS DE LA DIRECCIÓN NACIONAL DE TRANSPORTE (DINATRAN), PARA PARTICIPAR DE LA REUNIÓN TRILATERAL BRASIL/ARGENTINA/PARAGUAY, A REALIZARSE EN LA CIUDAD DE FOZ DE IGUAZÚ (REPÚBLICA FEDERATIVA DEL BRASIL), LOS DÍAS 22 Y 23 DE AGOSTO DE 2019.----------***

*San Lorenzo, 16 de agosto de 2019*

***VISTO:*** *El Memorándum D.G.R.N.I. Nº 85 de fecha 12 de agosto de 2019, donde el Lic. Carlos Rivas, Director General de la Dirección General de Relaciones y Negociaciones Internacionales, solicita la autorización correspondiente, a fin de participar en la Reunión Trilateral BRASIL/ARGENTINA/PARAGUAY, a ser realizada los días 22 y 23 de agosto de 2019, en la ciudad de Foz de Iguazú; asimismo, la designación de funcionarios como integrantes de la Delegación para dicha misión oficial; y la provisión del pago de movilidad y viáticos correspondientes, los días 21, 22, 23 y 24 de agosto de 2019; y, --------*

***CONSIDERANDO:*** *Que, la Dirección General de Administración y Finanzas, a través de su Departamento de Presupuesto por Memorándum D.P. Nº 206 de fecha 14 de agosto de 2019, informó la disponibilidad en el rubro 230 pasajes y viáticos, conforme al Plan Financiero Institucional. ----------*

*Que, por Memorándum D.G.A.J. Nº 530 de fecha 14 de agosto de 2019, la Dirección General de Asuntos Jurídicos de la DINATRAN, informa que de acuerdo a los documentos expuestos a la vista, no encuentra óbices legales para la provisión de viáticos, a los funcionarios Carlos Rivas, Víctor Alfonzo Cattonar, Alberto Báez, los días miércoles 21, jueves 22, viernes 23, sábado 24 de agosto del corriente año, en Foz de Iguazú, República Federativa del Brasil, para participar de la Reunión Trilateral Brasil/Argentina/Paraguay, solicitado por la Dirección General de Relaciones y Negociaciones Internacionales.--------*

*Que, es atribución del Director Nacional de Transporte, autorizar el comisionamiento de funcionarios para realizar tareas vinculadas a gestiones de la Institución y asignar los recursos necesarios para su cumplimiento, de conformidad a la Ley Nº 1.590/2000, que establece en su Art. 19 inc. m) Administrar los fondos de la DINATRAN, conforme al Presupuesto General de la Nación.----------*

***POR TANTO;*** *en uso de sus atribuciones legales conferidas por la Ley Nº 1590/2000.------*

***EL DIRECTOR NACIONAL DE TRANSPORTE***

***R E S U E L V E:***

***Artículo 1º.-*** *Comisionar a funcionarios de la Dirección Nacional de Transporte (DINATRAN), para participar de la Reunión Trilateral Brasil/Argentina/Paraguay, a realizarse en la ciudad de Foz de Iguazú (República Federativa del Brasil), los días 22 y 23 de agosto de 2019, cuya nómina es la siguiente:*

.../1/...

Lic. Karen C. Meschi Unzain
Secretaria General
Dirección Nacional de Transporte

Abg. Juan José Vidal Bonin
Director Nacional de Transporte

# RESOLUCIÓN DN Nº 250

***POR LA CUAL SE COMISIONA A FUNCIONARIOS DE LA DIRECCIÓN NACIONAL DE TRANSPORTE (DINATRAN), PARA PARTICIPAR DE LA REUNIÓN TRILATERAL BRASIL/ARGENTINA/PARAGUAY, A REALIZARSE EN LA CIUDAD DE FOZ DE IGUAZÚ (REPÚBLICA FEDERATIVA DEL BRASIL), LOS DÍAS 22 Y 23 DE AGOSTO DE 2019.----------***

*...///...*

- ***LIC. CARLOS ALBERTO RIVAS PANIAGUA*** ***C.I. Nº 1.115.919***
- ***ARQ. VICTOR ALFONZO CATTONAR*** ***C.I. Nº 545.774***
- ***SR. ALBERTO BÁEZ BENÍTEZ,*** *chofer* ***C.I. Nº 3.217.043***

***Artículo 2º.-*** *Los funcionarios designados más arriba, estarán afectados a la Reunión,* ***a partir del 21 al 24 de agosto de 2019****, conforme lo establece el Decreto Reglamentario del Presupuesto General de Gastos de la Nación.----------*

***Artículo 3º.-*** *La Dirección General de Administración y Finanzas de la DINATRAN, proveerá los recursos necesarios en concepto de viáticos y movilidad, según corresponda, de conformidad al Presupuesto General de Gastos del Ejercicio Fiscal 2019.----------*

***Artículo 4º.-*** *Los funcionarios mencionados en el Artículo 1º, deberán elevar un informe pormenorizado sobre las actividades desarrolladas a la autoridad competente.----------*

***Artículo 5º.-*** *Comunicar a quienes corresponda y archivar.----------*

Lic. Karen C. Magalli Unzain
Secretaria General
Dirección Nacional de Transporte
DINATRAN

DIRECCIÓN NACIONAL DE TRANSPORTE
San Lorenzo - Paraguay

Abg. Juan José Vidal Bonin
Director Nacional de Transporte
DINATRAN

***DGRNI N° 97 /19***

***MEMORANDUM***

***A la:*** ***Lic. MARLENE ROJAS, Directora General***
***Dirección General de Administración y Finanzas.***

***De:*** ***-Lic. CARLOS A. RIVAS P., Director General***
***Dirección General de Relaciones y Negociaciones Internacionales***
***-Arq. Víctor Alfonzo Cattonar, Asesor Técnico – DGRNI***
***-Sr. Alberto Báez Benítez, Chofer.***

Lic. Carlos Alberto Rivas P.
Director Gral. de Relaciones y Negociaciones Internacionales
DINATRAN

***Asunto:*** ***Informe*** de misión referido a la participación en la V REUNION TRILATERAL BRASIL/ARGENTINA/PARAGUAY, realizado en la ciudad de Foz de Iguazú, PR, República Federativa del Brasil, los días 22 y 23 de agosto e 2019, conforme a la Resolución DN N° 250/19 de fecha 16 e agosto de 2019.

***Fecha:*** *03 de setiembre de 2019.*

Por la presente remito para su conocimiento y fines consiguientes, el INFORME DE MISION referido a nuestra participación en la V REUNION TRILATERAL BRASIL/ARGENTINA/PARAGUAY del Circuito de la Triple Frontera, realizado en la ciudad de Foz de Iguazú, PR, República Federativa del Brasil, los días 22 y 23 de agosto de 2019, conforme a la Resolución DN N° 250/19 de fecha 16 e agosto de 2019.

El trabajo realizado nos permitió dar seguimiento y actualización de los Acuerdos establecidos en las anteriores reuniones que nos han permitido establecer los mecanismos que nos ayudan a encarar con la solvencia técnica que corresponda el Servicio Integral del Turismo de la Triple Frontera, un área con varias aristas que precisan de los ajustes técnicos y operativos necesarios al efecto.

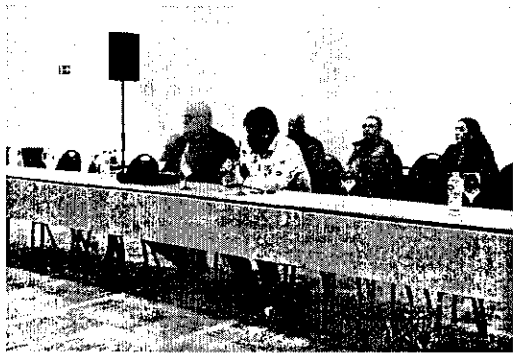

Este "Circuito Turístico Triple Frontera" que comprenderá la zona delimitada por las ciudades de Ciudad del Este (REPÚBLICA DEL PARAGUAY), PUERTO IGUAZÚ (REPÚBLICA ARGENTINA) – FOZ DO IGUAZÚ (REPÚBLICA FEDERATIVA DEL BRASIL) – incluyendo los parques nacionales hasta los Aeropuertos de las tres ciudades mencionadas, fue creado con el fin de que puedan operar libremente los transportistas inscriptos en un registro que especialmente cada uno de los países llevaría al efecto, debiéndose para ello los operadores satisfacer en cada caso los requisitos establecidos por la normativa vigente que determine cada una de las partes.

Así, cada transportista inscripto en su país de origen, al portar el respectivo documento habilitante que el mismo otorgase en función de la aludida inscripción, podrá realizar servicios turísticos dentro de la zona incluida en el mencionado circuito

Los temas que fueron tratados y acordados fueron los siguientes:

1. Se acordaron los documentos de Porte Obligatorio para los Operadores de dicho Circuito.

2. Se puso a consideración de la propuesta paraguaya, la inclusión de los municipios e Minga Guazú y Hernandarias en el área comprendida de dicho Circuito Turístico, es decir, formar parte de la zona delimitada, junto a los municipios integrantes desde su inicio: Puerto Iguagú, Foz de Iguazú y Ciudad del Este.



*Ruta N° 2 Mcal. Estigarribia Km 14*
*San Lorenzo, Paraguay*

*Telefax: 595 21 582-145*
*www.dinatran.gov.py*

3. Se tomó nota de la solicitud de la delegación brasileña de incluir el municipio de Naranjal, República del Paraguay y Minas de Wanda, República Argentina en dicho circuito turístico.

Culminación exitosa de la V Reunión de Trabajo en el marco del Circuito Turístico de la Triple Frontera - Foz de Iguazu 22/23-08-2019.

4. Se conformó una Comisión AD-Hoc integrada por los 3 países a fin de coordinar, establecer e implementa el Registro de Operadores en el CIRCUITO TURÍSTICO DE LA TRIPLE FRONTERA.

Atentamente.

Lic. CARLOS A. RIVAS
Lic. Carlos Alberto Rivas
Director Gral. de Relaciones y Negociaciones Internacionales
DINATRAN

DIRECCIÓN NACIONAL DE TRANSPORTE
Dirección de Relaciones y Negociaciones Internacionales
Dinatran
San Lorenzo - Paraguay

Arq. VÍCTOR ALFONZO CATONAR

Sr. ALBERTO BAEZ BENITEZ.



*Ruta N° 2 Mcal. Estigarribia Km 14*
*San Lorenzo, Paraguay*

*Telefax: 595 21 582-145*
*www.dinatran.gov.py*